

Jérusalem / étude et  
reproduction  
photographique des  
monuments de la Ville  
Sainte, depuis l'époque  
judaiïque jusqu'à nos [...]

Salzmann, Auguste (1824-1872). Jérusalem / étude et reproduction photographique des monuments de la Ville Sainte, depuis l'époque judaïque jusqu'à nos jours / par Auguste Salzmann chargé par le ministère de l'Instruction publique d'une mission scientifique en Orient. 1856.

**1/** Les contenus accessibles sur le site Gallica sont pour la plupart des reproductions numériques d'oeuvres tombées dans le domaine public provenant des collections de la BnF. Leur réutilisation s'inscrit dans le cadre de la loi n°78-753 du 17 juillet 1978 :

- La réutilisation non commerciale de ces contenus est libre et gratuite dans le respect de la législation en vigueur et notamment du maintien de la mention de source.

- La réutilisation commerciale de ces contenus est payante et fait l'objet d'une licence. Est entendue par réutilisation commerciale la revente de contenus sous forme de produits élaborés ou de fourniture de service.

[CLIQUER ICI POUR ACCÉDER AUX TARIFS ET À LA LICENCE](#)

**2/** Les contenus de Gallica sont la propriété de la BnF au sens de l'article L.2112-1 du code général de la propriété des personnes publiques.

**3/** Quelques contenus sont soumis à un régime de réutilisation particulier. Il s'agit :

- des reproductions de documents protégés par un droit d'auteur appartenant à un tiers. Ces documents ne peuvent être réutilisés, sauf dans le cadre de la copie privée, sans l'autorisation préalable du titulaire des droits.

- des reproductions de documents conservés dans les bibliothèques ou autres institutions partenaires. Ceux-ci sont signalés par la mention Source gallica.BnF.fr / Bibliothèque municipale de ... (ou autre partenaire). L'utilisateur est invité à s'informer auprès de ces bibliothèques de leurs conditions de réutilisation.

**4/** Gallica constitue une base de données, dont la BnF est le producteur, protégée au sens des articles L341-1 et suivants du code de la propriété intellectuelle.

**5/** Les présentes conditions d'utilisation des contenus de Gallica sont régies par la loi française. En cas de réutilisation prévue dans un autre pays, il appartient à chaque utilisateur de vérifier la conformité de son projet avec le droit de ce pays.

**6/** L'utilisateur s'engage à respecter les présentes conditions d'utilisation ainsi que la législation en vigueur, notamment en matière de propriété intellectuelle. En cas de non respect de ces dispositions, il est notamment passible d'une amende prévue par la loi du 17 juillet 1978.

**7/** Pour obtenir un document de Gallica en haute définition, contacter [utilisationcommerciale@bnf.fr](mailto:utilisationcommerciale@bnf.fr).

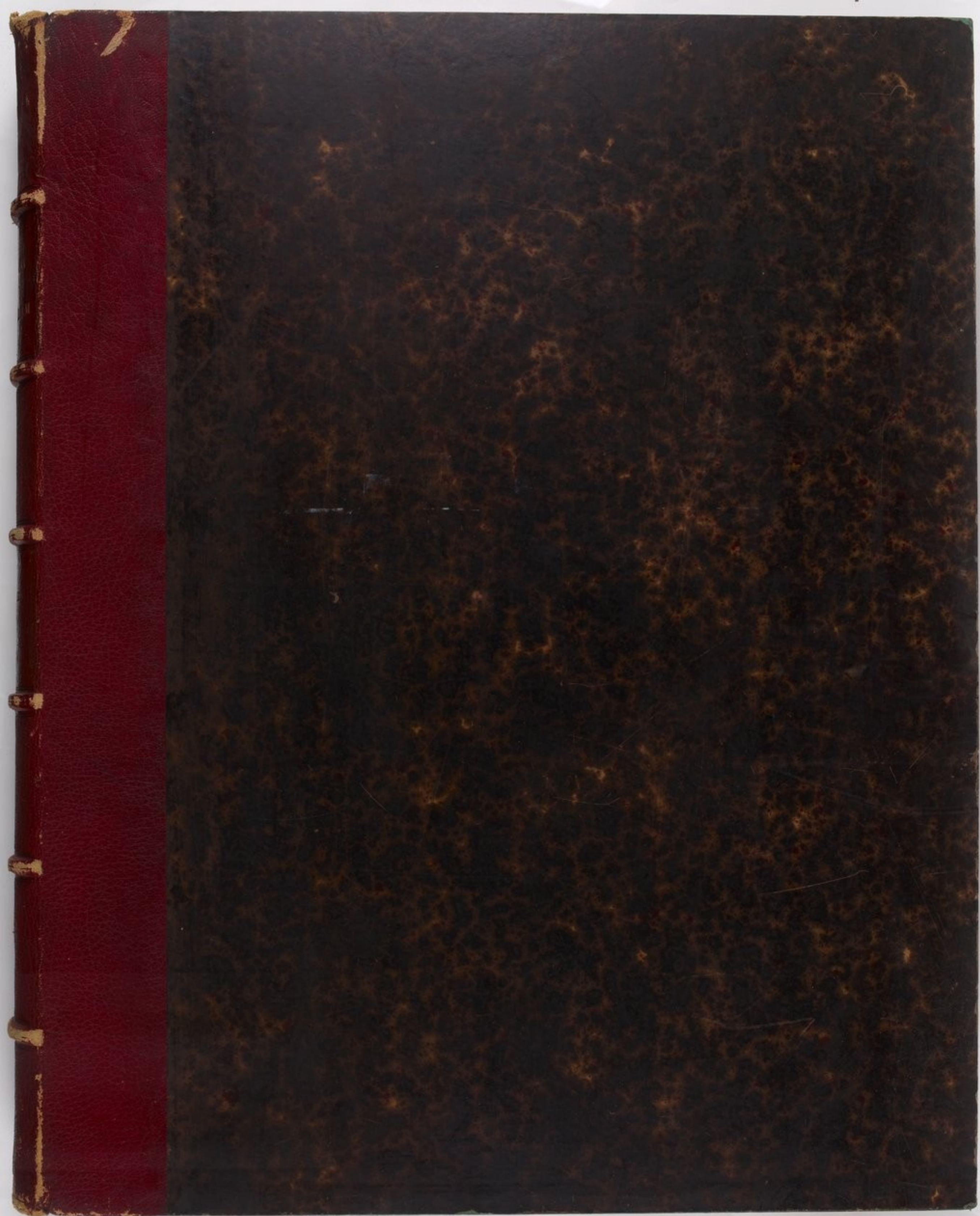







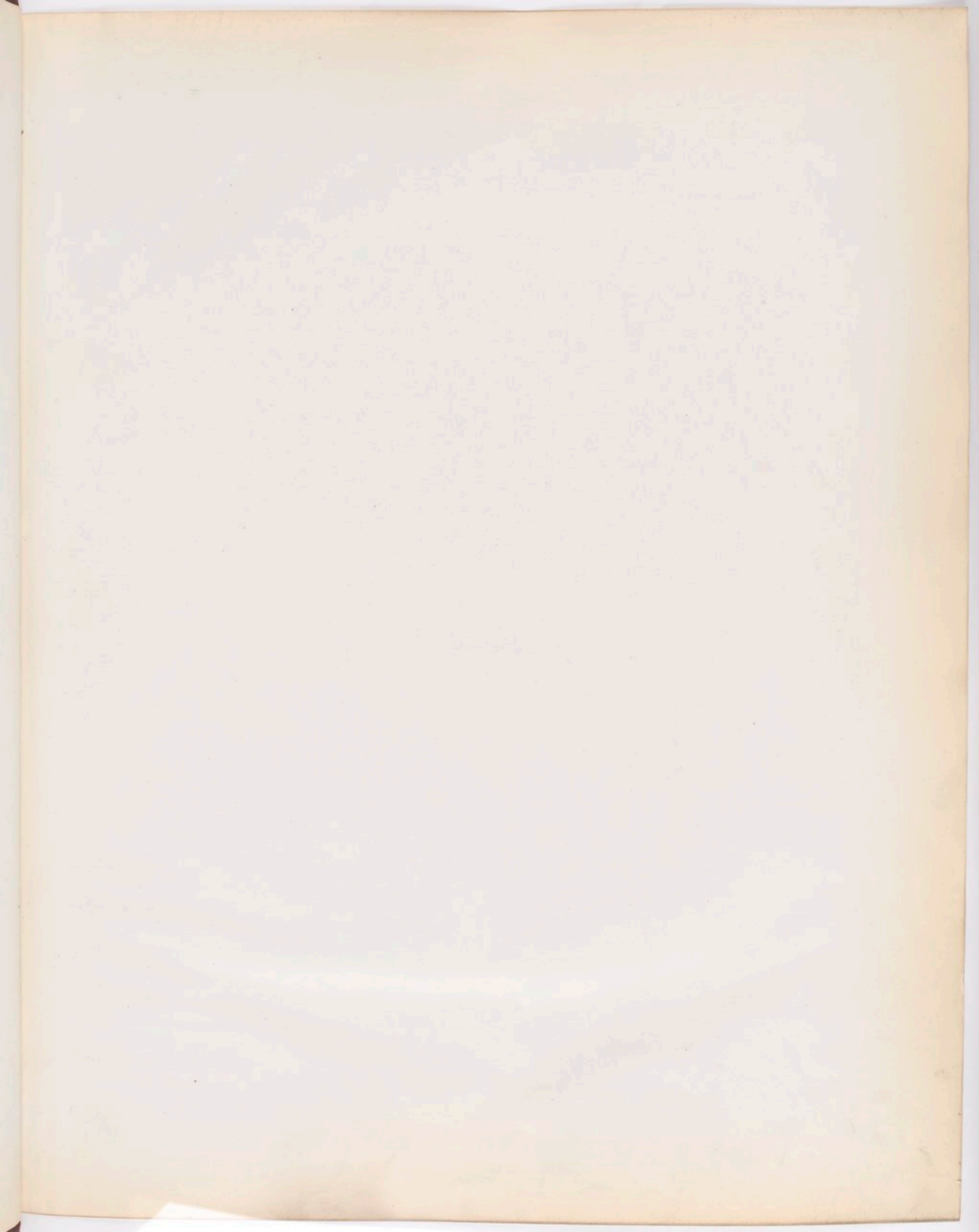





12. 1/2

# JERUSALEM



PARIS. — IMPRIMERIE DE J. CLAYE

RUE SAINT-BENOIT, 7



# JÉRUSALEM

---

ÉTUDE

ET

REPRODUCTION PHOTOGRAPHIQUE

DES

MONUMENTS DE LA VILLE SAINTE

DEPUIS L'ÉPOQUE JUDAÏQUE JUSQU'A NOS JOURS

PAR



**AUGUSTE SALZMANN**

Chargé par le Ministère de l'Instruction publique d'une mission scientifique en Orient

---

PLANCHES

TOME SECOND

---

PARIS

GIDE ET J. BAUDRY, LIBRAIRES-ÉDITEURS

RUE BONAPARTE, 5

1856

THE UNIVERSITY OF CHICAGO

PHYSICS DEPARTMENT

PHYSICS 311

LECTURE NOTES

BY

PROFESSOR JOHN H. COOPER

1962

CHICAGO

1962

PHYSICS DEPARTMENT

UNIVERSITY OF CHICAGO

1962

# TABLE

DES

## PLANCHES DU TOME SECOND

### MONUMENTS CHRÉTIENS

#### SAINT-SÉPULCRE. — Façade.

- Entrée principale.
- Bas-relief (porte d'entrée).
- Bas-relief (porte murée).
- Détails des chapiteaux.
- Détails de la porte.
- Détails des chapiteaux de la porte principale.
- Partie supérieure de la façade.
- Vue générale de la Chapelle du Calvaire.
- Chapelle du Calvaire.
- Détails de la Chapelle du Calvaire.
- Intérieur de la Chapelle du Calvaire.
- Détails de la façade.
- Vue générale, 1.
- — 2.
- Coupole.
- Clocher.
- Détails du Clocher.
- Abside.
- Porte ouest.
- Face ouest. — Rue du Patriarcho.
- Colonne du parvis.

#### ÉPÉE DE GODEFROY DE BOUILLON.

CROIX EN ARGENT CISELÉ, donnée par Louis XIII à l'église du Saint-Sépulcre.

#### SAINTE-MARIE-LA-GRANDE. — Portail.

- Détails de la porte.
- Cloître.
- Vue générale.

#### SAINTE-MARIE-LA-LATINE.

ENCEINTE DE L'HÔPITAL DES CHEVALIERS-DE-SAINT-JEAN. — Côté sud.

#### FONTAINE DU COUVENT GREC.

ÉGLISE SAINTE-ANNE. — Vue générale.

- Façade.
- Détails du portail.

#### TOMBEAU DE LA VIERGE.

#### CHAPELLE DE L'ASCENSION.

#### ÉGLISE DE SAINTE-MARIE-MADELEINE.

PALAIS DES ROIS DE JÉRUSALEM. — Vue générale.

- Entrée principale.

#### AUBERGE D'ALLEMAGNE.

COUVENT ARMÉNIEN. — Ornaments, 1.

- — 2.

#### CHAPELLE ANGLAISE.

BEIT-LEHEM. — Vue générale.

MOSAÏQUES DE L'ÉGLISE DE BEIT-LEHEM, 1.

- — 2.

### MONUMENTS ARABES

#### MOSQUÉE D'OMAR, côté ouest.

- côté est. — Intérieur de l'enceinte, 1.
- — — 2.
- côté nord. — Intérieur de l'enceinte.
- côté ouest. — Intérieur de l'enceinte.

#### MINARET DE LA RUE DU PATRIARCHE.

#### MINARET DE L'ANCIENNE MOSQUÉE D'ABD-IS-SAMED.

#### PORTE DE JAFFA. — Vue extérieure.

- Vue générale.
- Intérieur.
- Inscription.
- Inscription de la fausse porte.

#### PORTE DE DAVID. — Vue extérieure.

- Intérieur.

#### PORTE DES MOGRABINS.

#### PORTE SAINT-ÉTIENNE. — Vue extérieure.

- Intérieur.

#### PORTE D'HÉRODÈS.

#### PORTE DE DAMAS. — Vue extérieure.

- Intérieur.

#### ESCALIER ARABE DE SAINTE-MARIE-LA-GRANDE.

- Détails de la partie supérieure.

#### HÔPITAL DE SAINTE-HÉLÈNE. — Face sud.

- Intérieur.

#### FONTAINE ARABE, 1.

- 2.
- 3.
- 4.

#### RUE DU QUARTIER ARABE, 1.

- 2.

#### ORNEMENTS ARABES.

#### FENÊTRE ARABE.

#### DÉTAILS DE LA PORTE D'UN DÔME SÉPULCRAL.

#### TOMBEAU ARABE.

#### PORTE DE LA CITADELLE.

- Inscription.

#### AQUEDUC DE PONCE-PILATE. — Inscription.

#### MAISON DU MAUVAIS RICHE.

#### MONT SION.

#### FORTERESSE DE DAVID (citadelle) — Face ouest.

#### PINS DU COUVENT ARMÉNIEN.

#### CÔTÉ EST DE JÉRUSALEM.

#### CÔTÉ SUD DE JÉRUSALEM.

#### CHÉMIN DE NAPLOUSE.

#### CHÉMIN DE BEIT-LEHEM.

#### VUE GÉNÉRALE DE LA VALLÉE DE HINNOM.

#### CÔTÉ NORD DE JÉRUSALEM.



THE UNIVERSITY OF CHICAGO



JÉRUSALEM  
 SAINT SÉPULCHRE  
 Façade

Made in France by Adrien

Imp. Parquet de Brest, France, n. 100.

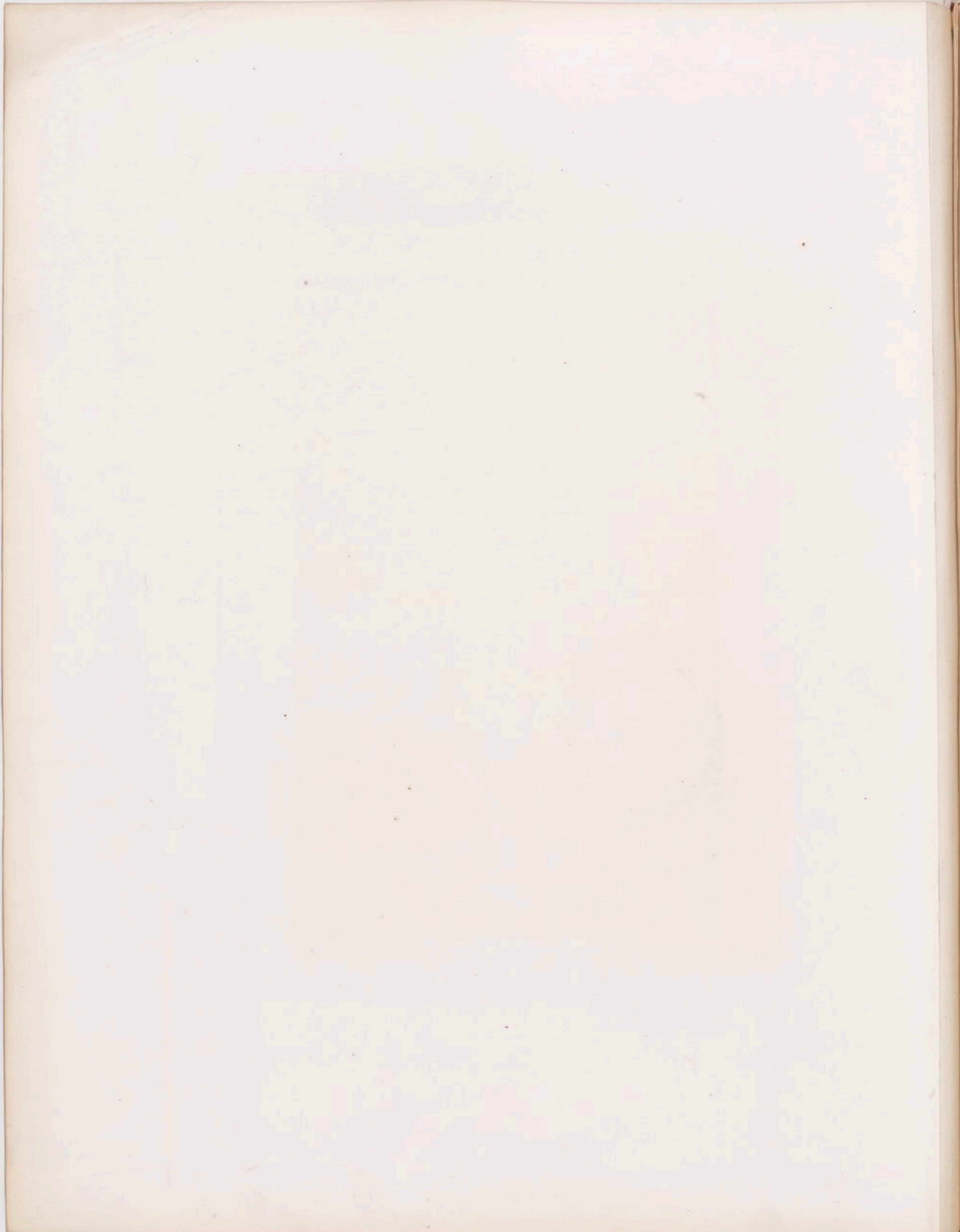



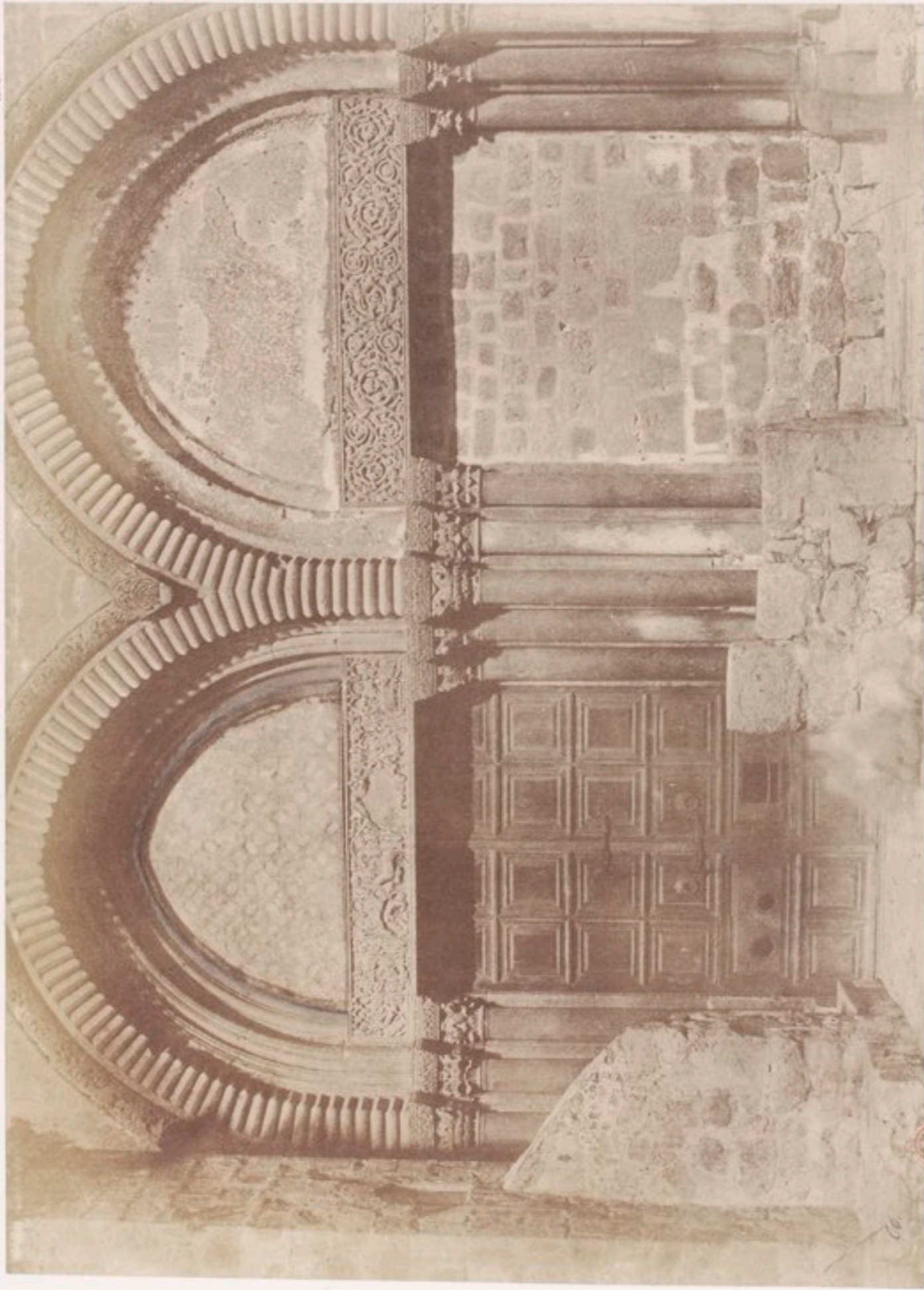

114

JERUSALEM  
SAINT SEPIULCHRE  
Dessin par M. de Sion

Dep. de la Ville de Jérusalem, M. de Sion

M. de Sion



Pl. 3.

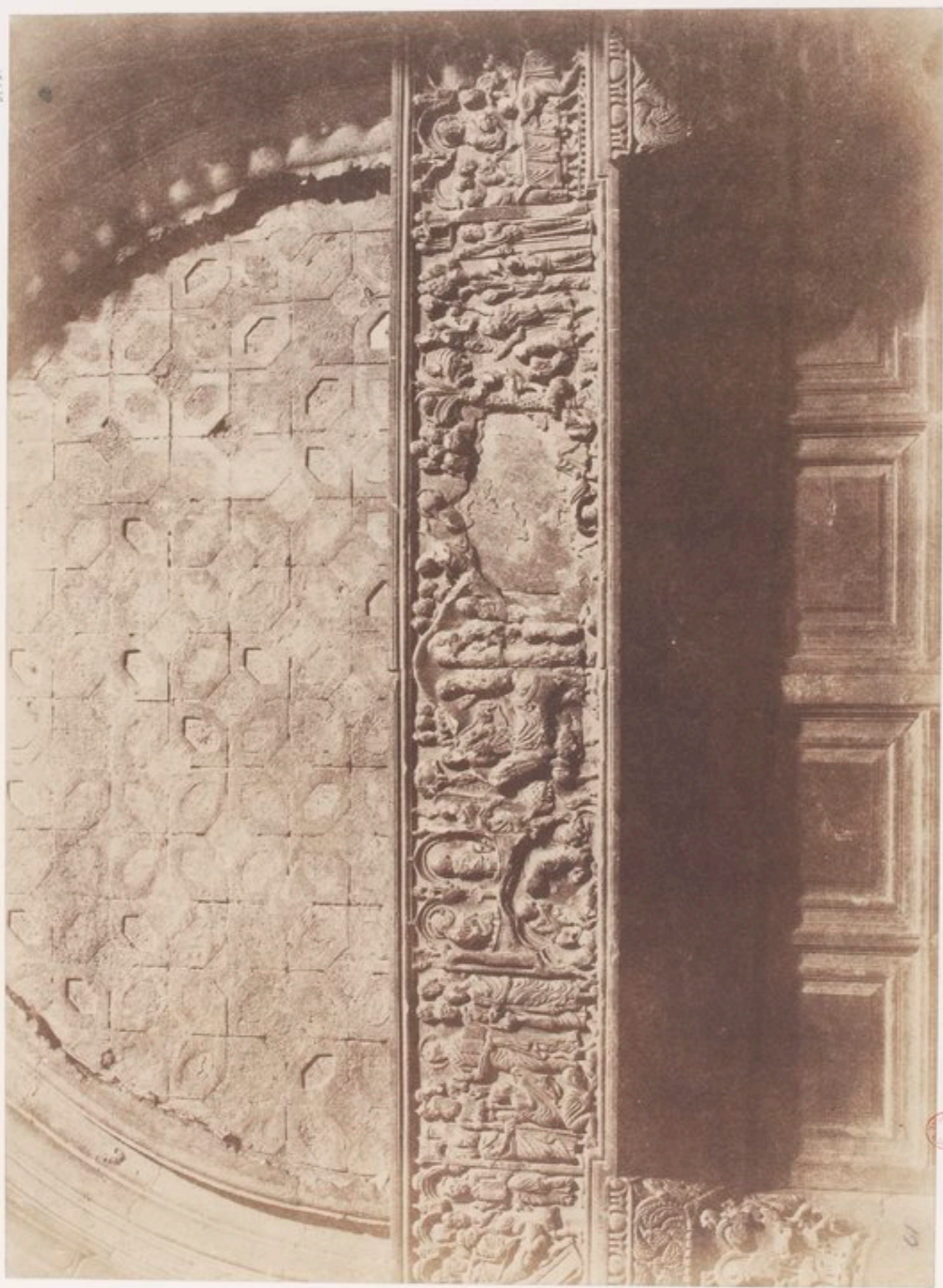

JÉRUSALEM  
 SAINT SÉPULCHRE  
 Bas relief (partie droite)



*Arch. Musée de Saint-Louis de France*

*Arch. Musée de Saint-Louis de France*





H. A.

JERUSALEM  
SAINT SÉPULCHRE  
Bas-relief (porte ouverte)



Arch. Musée de Saint-Petersbourg, Album 1, 1888.

Arch. Musée de Saint-Petersbourg, Album 1, 1888.



II. 5.



Aug. Schumann

JERUSALEM  
SAINT SÉPULCHRE  
Détails des chapiteaux.



Museo di Torino

Arch. - Museo di Torino - Fondo 1. 1898







Aug. Silliman

JÉRUSALEM  
SAINT - SEPULCRE  
Détails de la porte

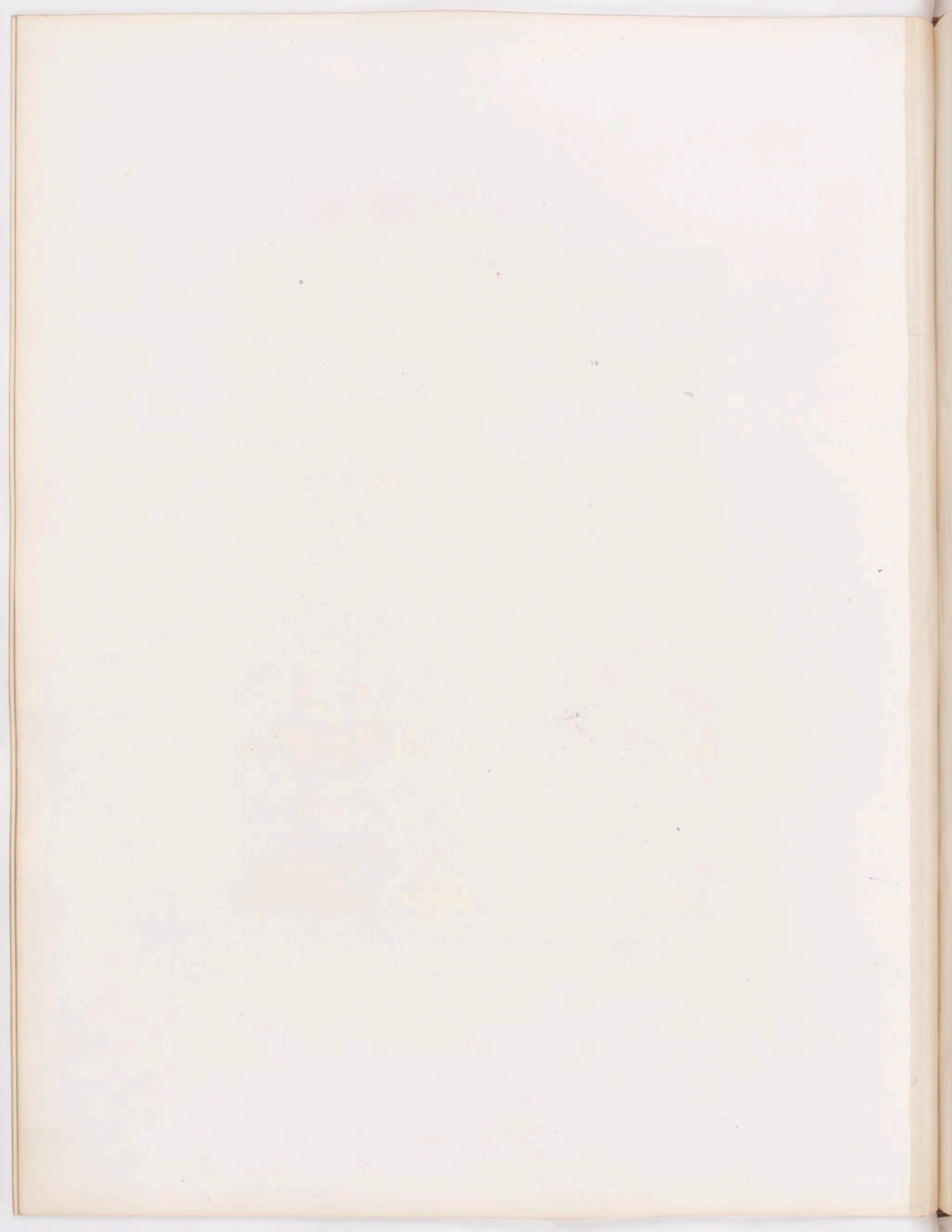



Fig. 100000

JÉRUSALEM

SAINT SÉPULCHRE

Détails des chapiteaux de la porte principale.

Ed. de la Revue de l'Art et de l'Architecture

Par M. de la Revue de l'Art et de l'Architecture

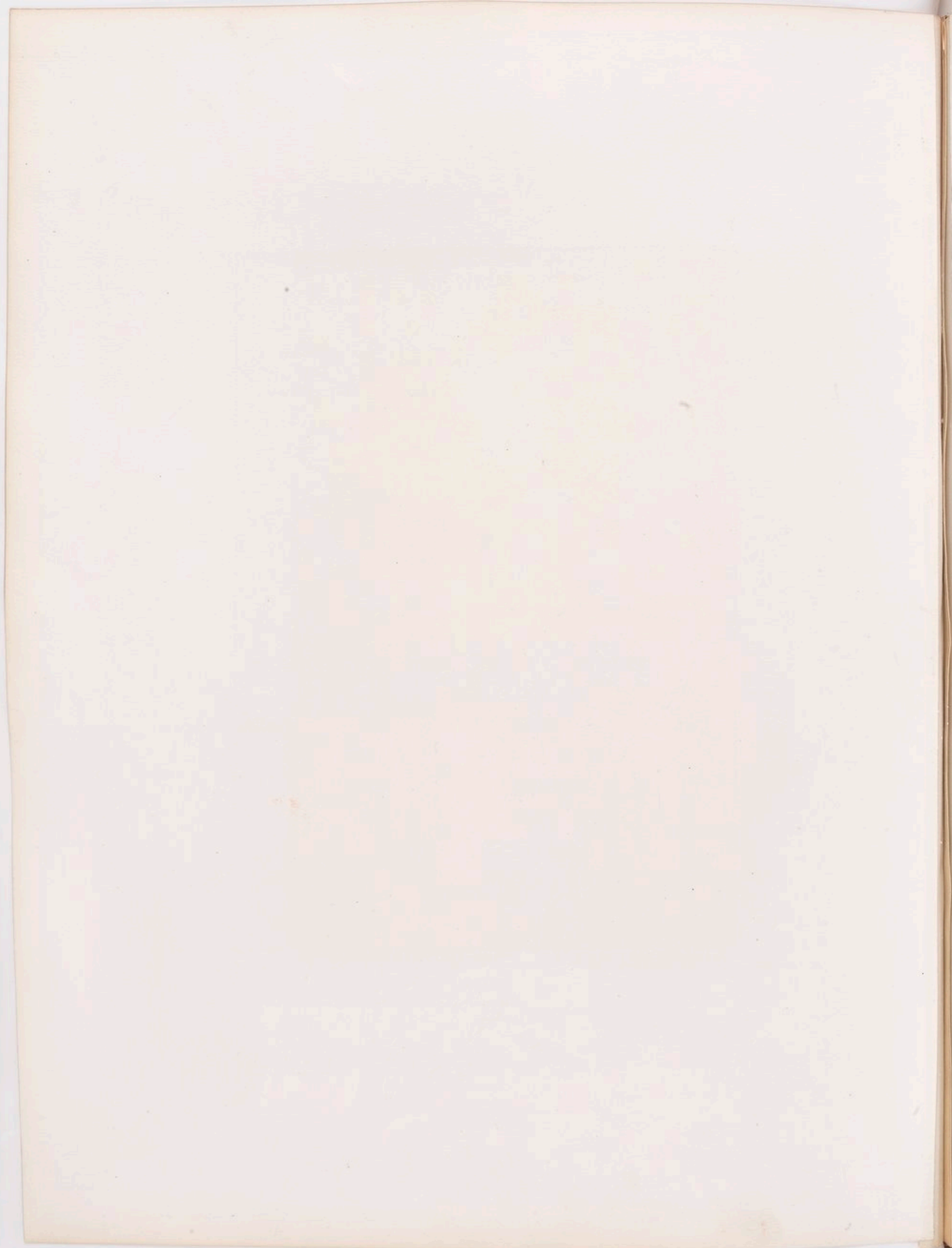

118.

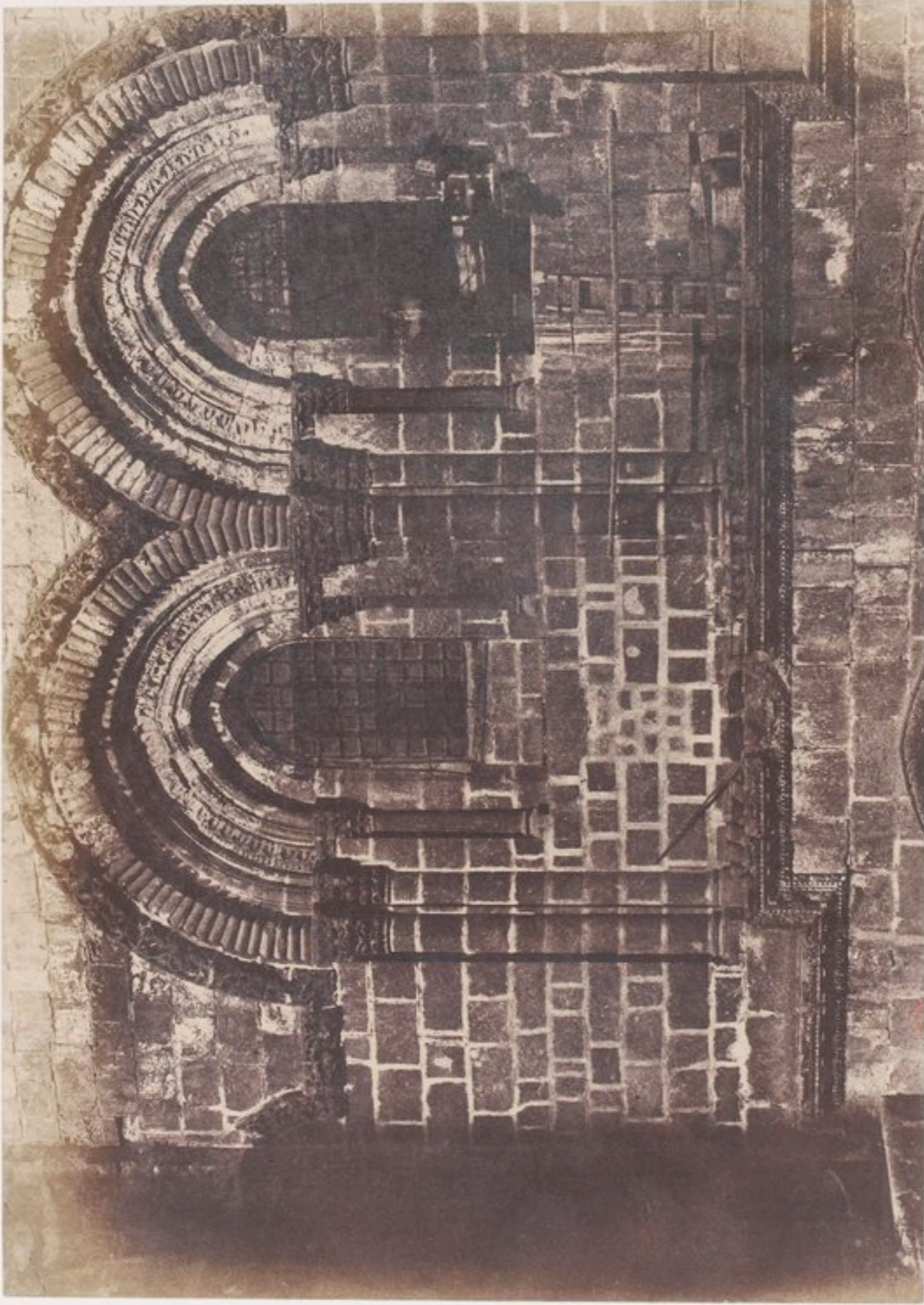

Aug. 1860

JÉRUSALEM  
SAINT SÉPULCHRE  
Bas-relief de la façade

Aug. 1860

Aug. 1860



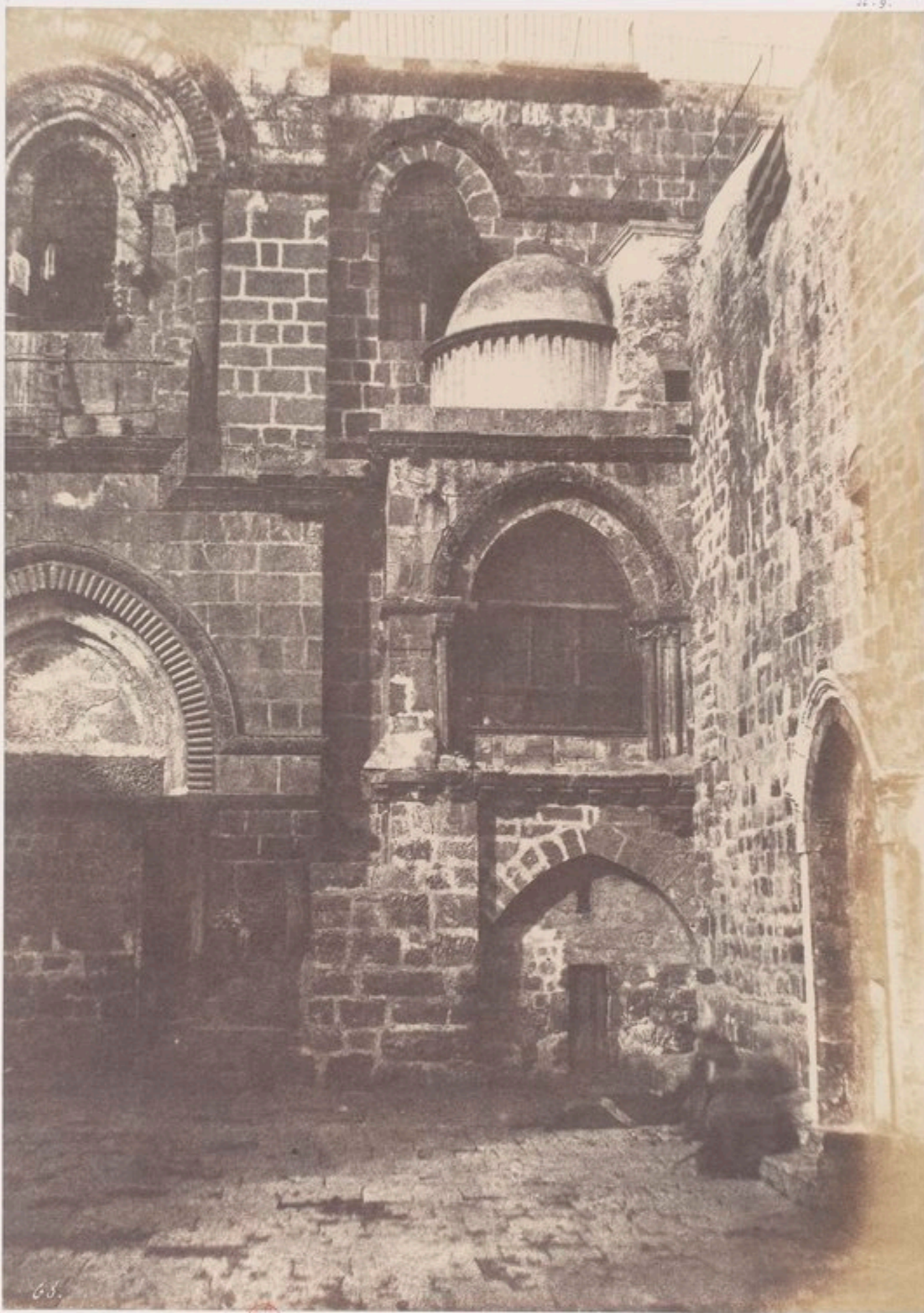

JÉRUSALEM  
SAINT - SÉPULCHRE

Vue générale de la Chapelle du Calvaire

*Wells & J. Beatty, delin.*

*Del. Philippe de Rougemont, gravé par G. L. G.*

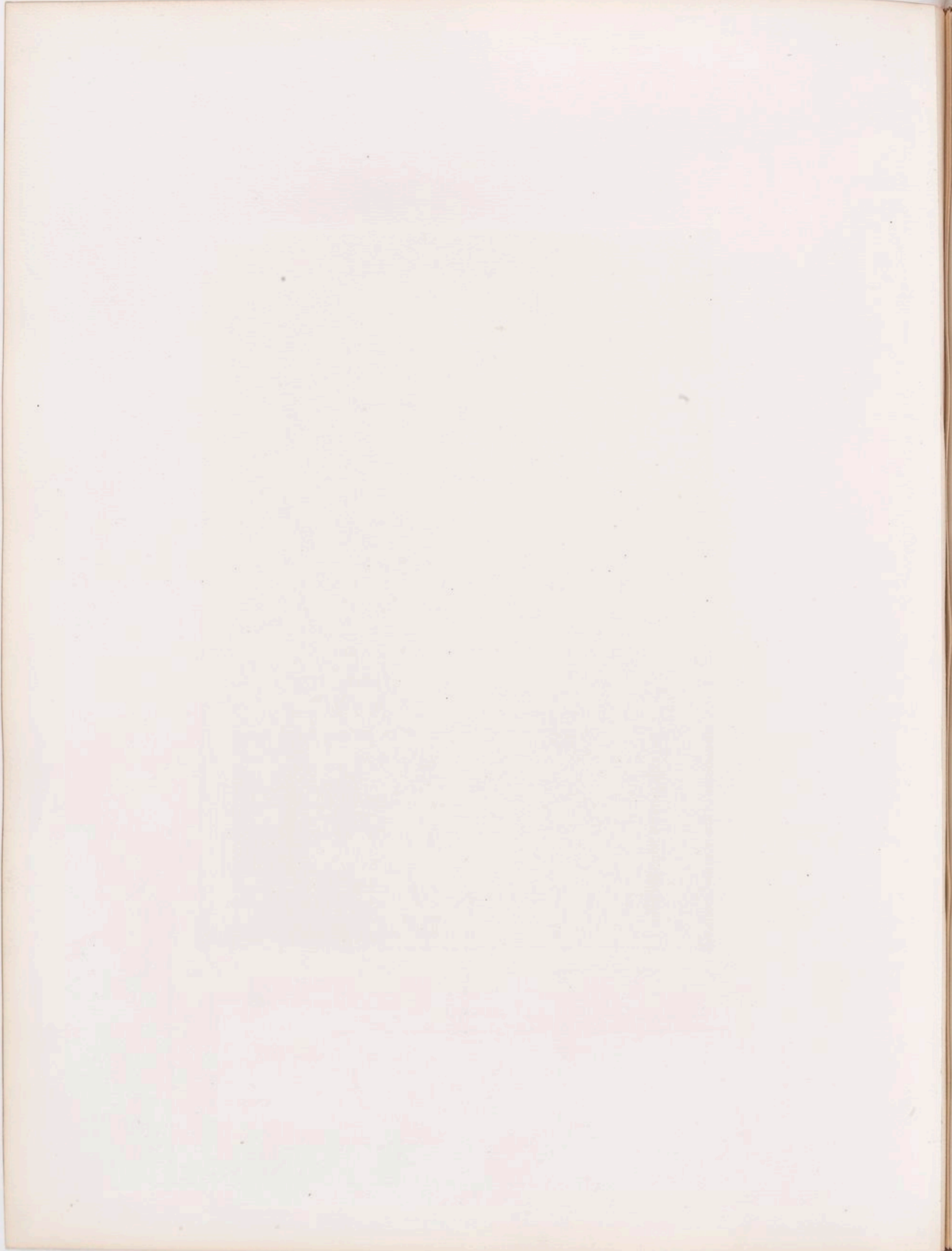





Fig. 10.

JÉRUSALEM  
SAINT-SÉPULCHRE  
Chapelle de la Grotte







Aug. Salomon

JÉRUSALEM

SAINT SÉPULCRE

Détails de la Chapelle de Calvaire







Fig. Calvaire

JÉRUSALEM

SAINT-SÉPULCHRE

Intérieur de la Chapelle de Calvaire

*Paris, chez M. de Brosses, Libraire.*

*Par l'Imprimerie de M. de Brosses, Libraire, à Paris.*





Ang. Salomon.

JÉRUSALEM  
SAINT SÉPULCHRE  
Détails de la Crypte

Photo. G. B. B. B.

Ang. Salomon.





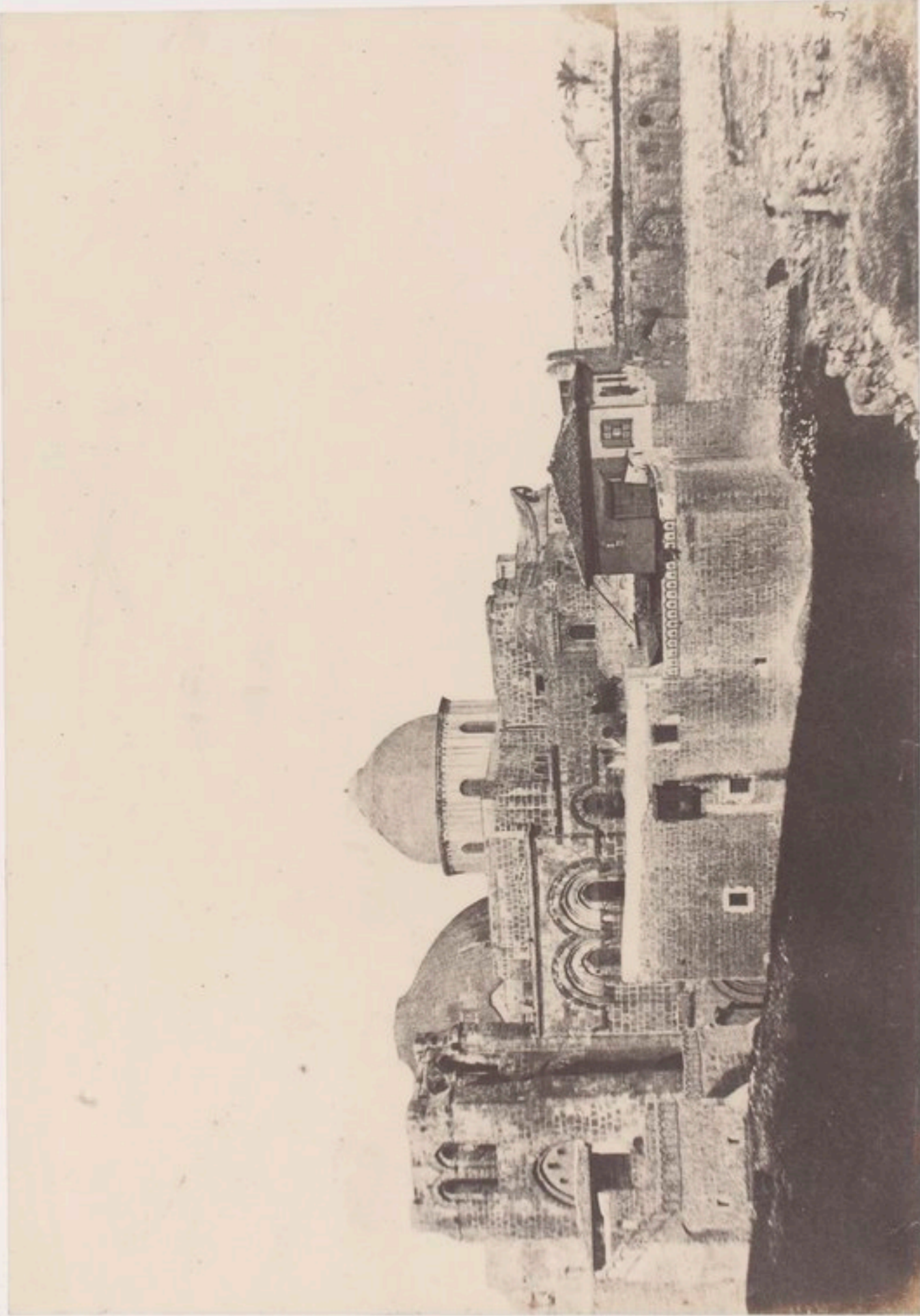

Aug. Sauter

JERUSALEM  
SAINT SÉPULCHRE  
Vue générale



Musee de Besançon

Aug. Sauter de Besançon, 1880, 1881



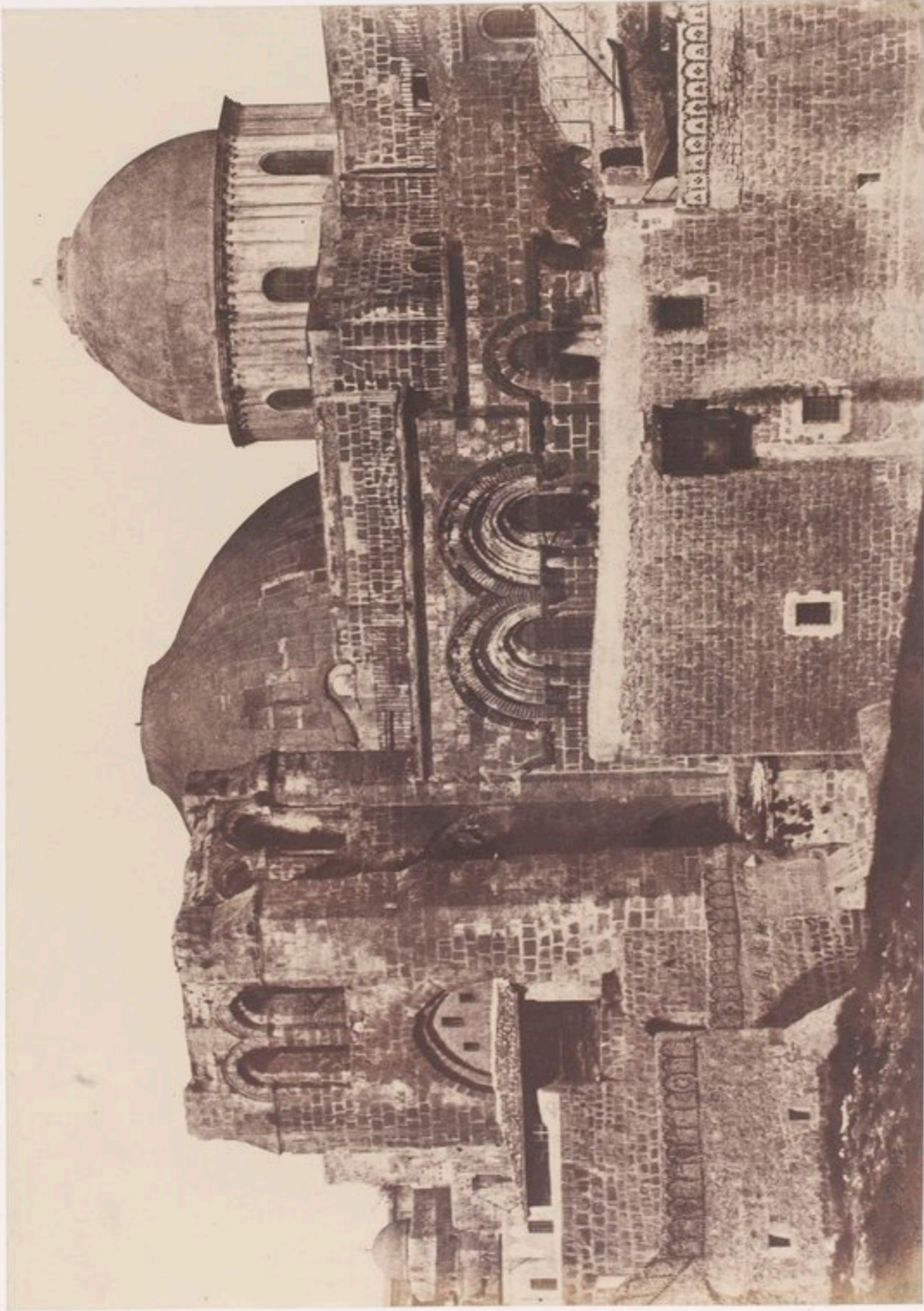

Aug. Stinson

JÉRUSALEM  
SAINT - SÉPULCHRE  
Vue générale

Aug. Stinson de Jérusalem. Dessiné à l'aide

de la photographie







JÉRUSALEM  
 SAINT SÉPULCHRE  
 Coupole

*Photo. de J. B. B. B. B. B.*

*Photo. de J. B. B. B. B. B.*



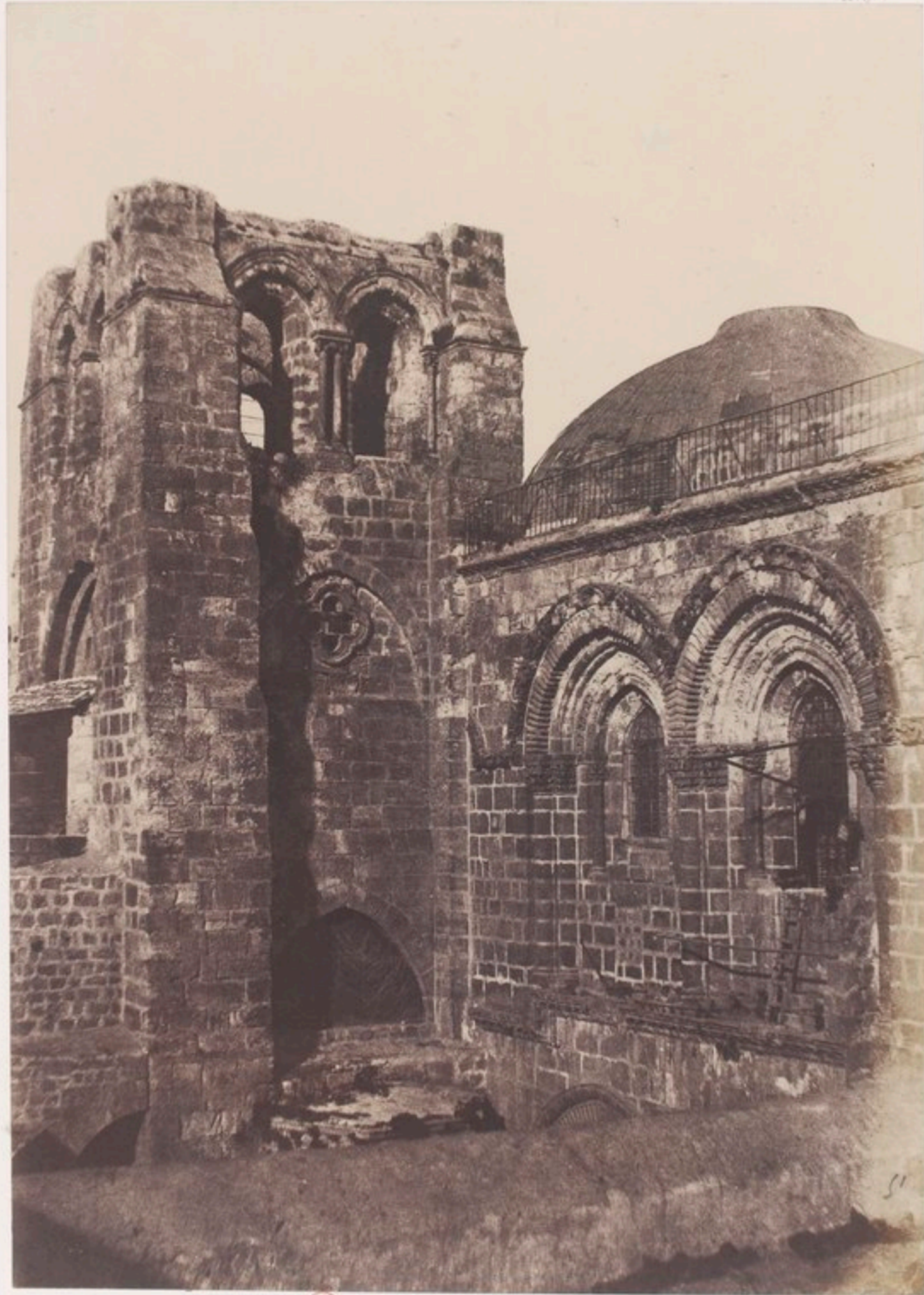

Ang. Salomon

JÉRUSALEM  
 SAINT SÉPULCHRE  
 Clocher

*Photo. G. J. Boudry, 1875.*

*Apr. H. H. de Blomquist, 1875.*







JÉRUSALEM

SAINT - SÉPULCRE

Détails du Oukhe

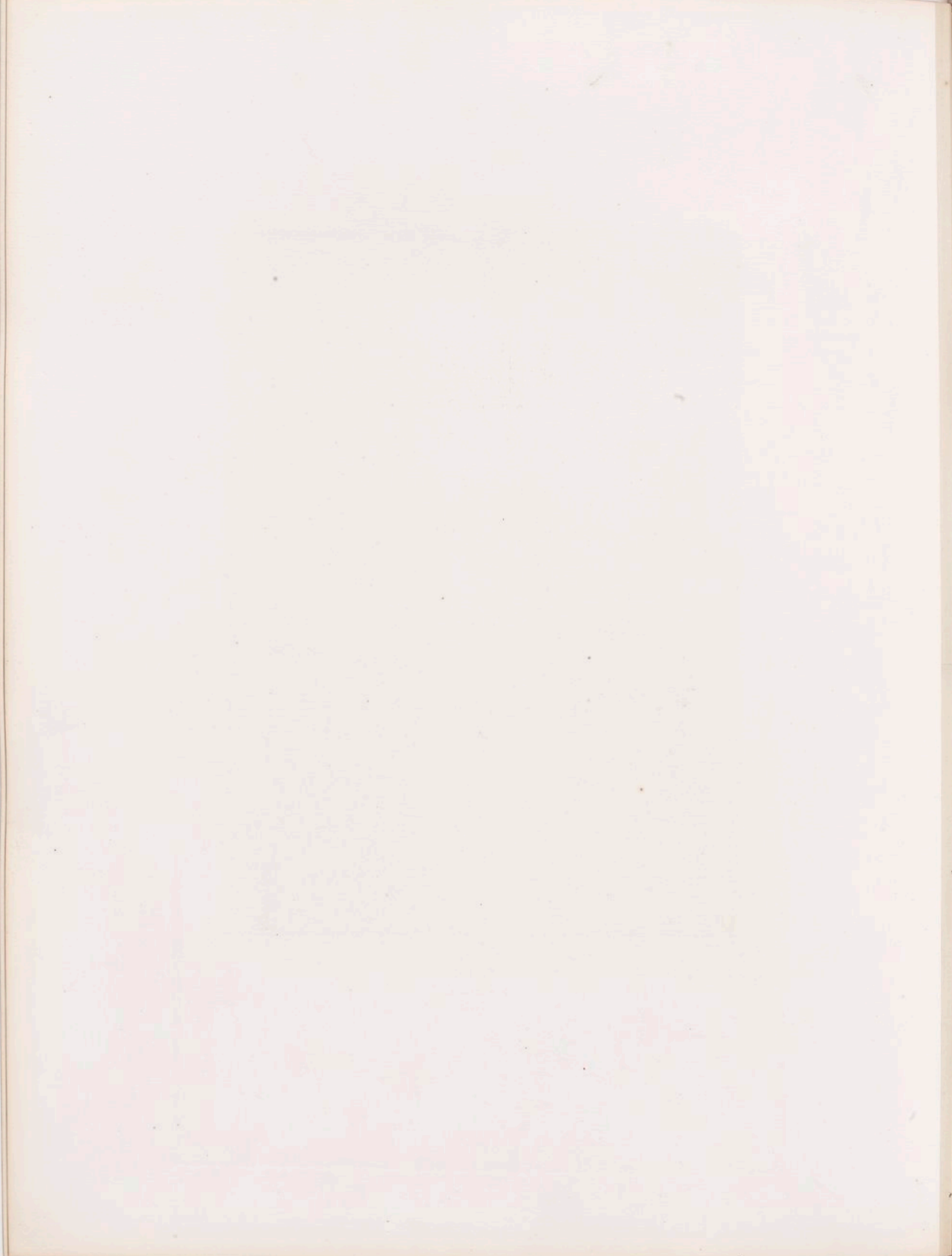

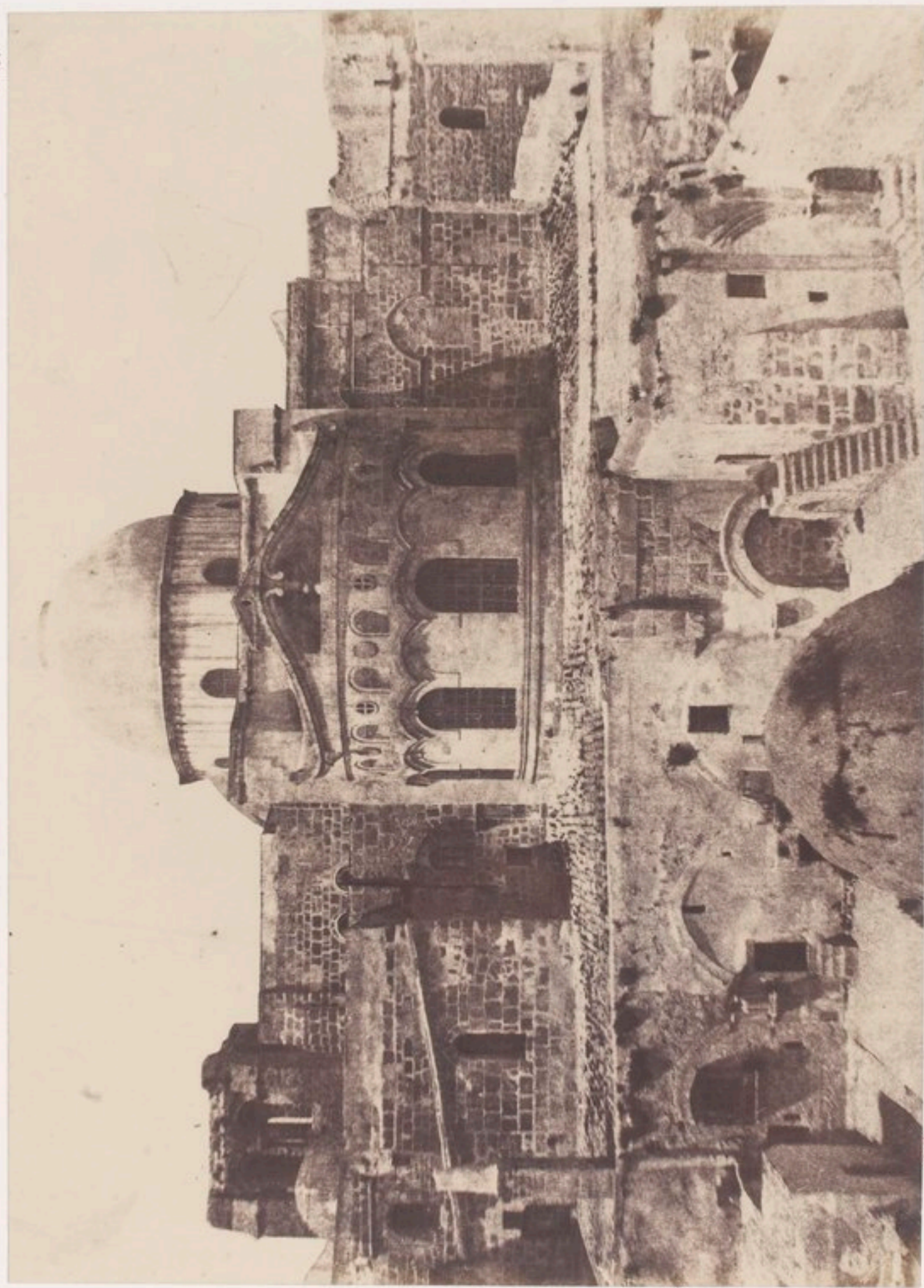

JERUSALEM  
SAINT-SÉPULCHRE  
Midi

*Ed. de la Revue de l'Art*

*App. Photographie de l'Institut National de France*



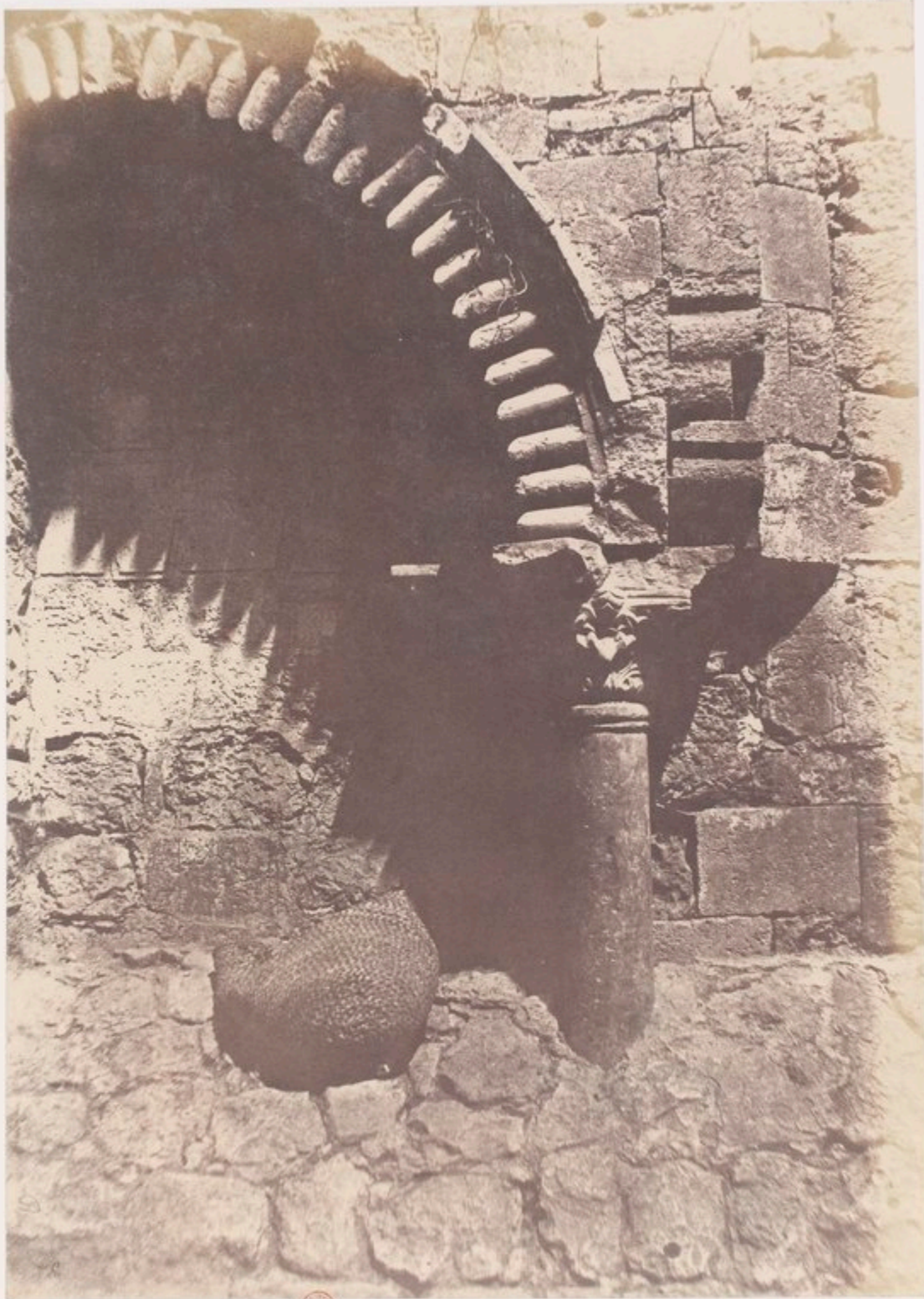

Aug. Salomon

JÉRUSALEM

SAINT - SÉPULCRE

Porte-Orient



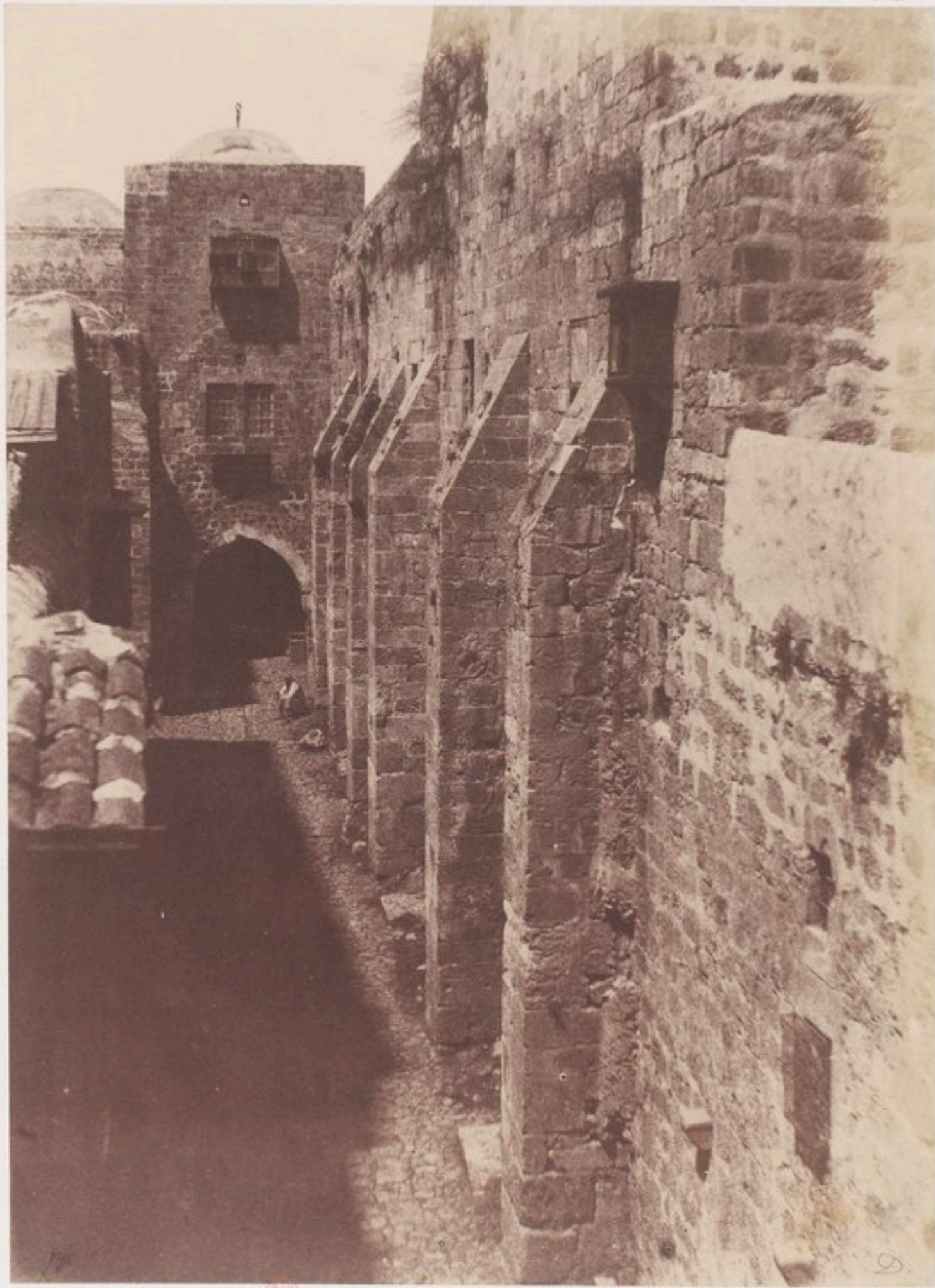

Aug. Salomon

JERUSALEM

SAINT - SÉPULCHRE

Face Ouest - Rue du Patriarche



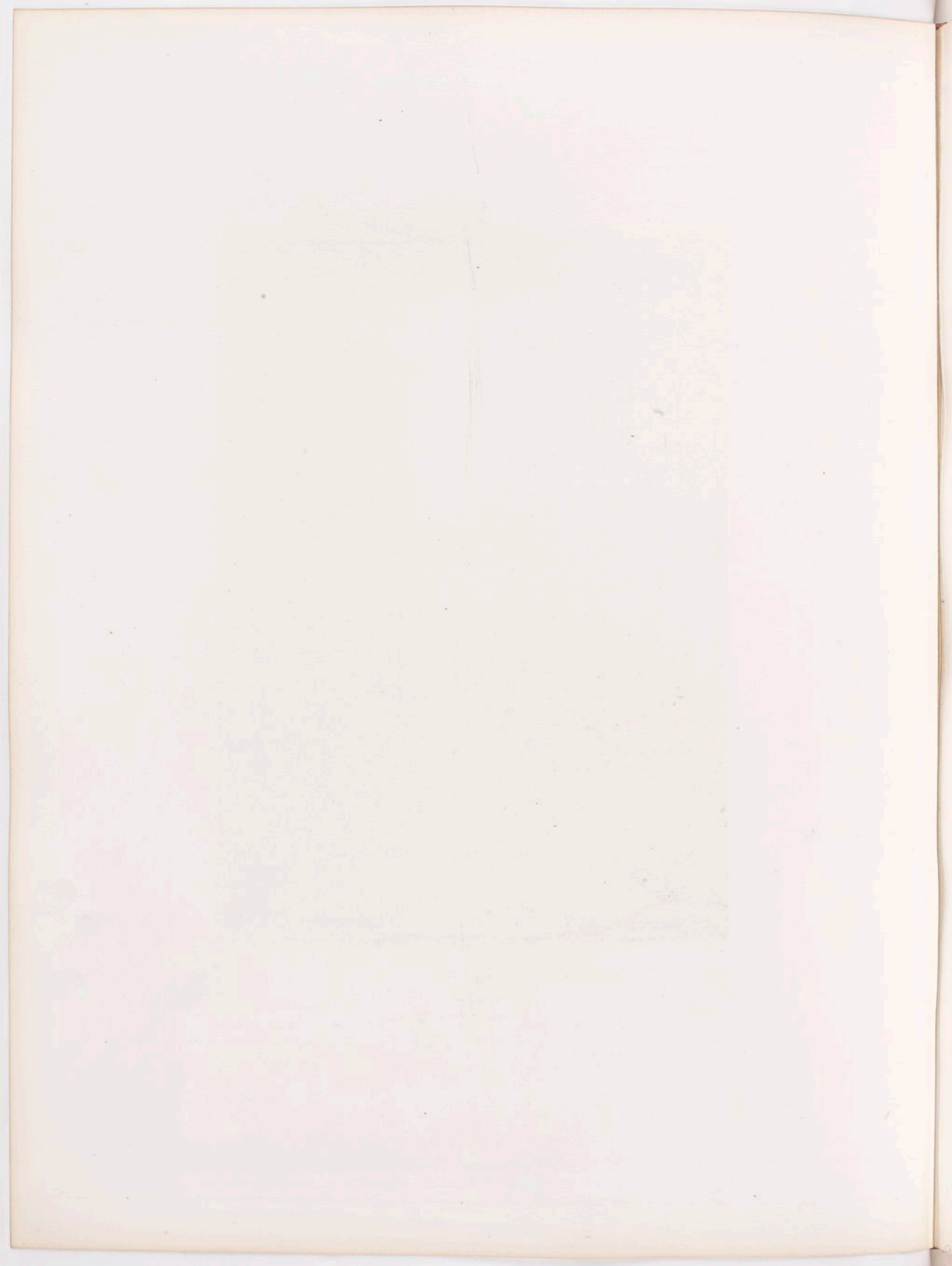



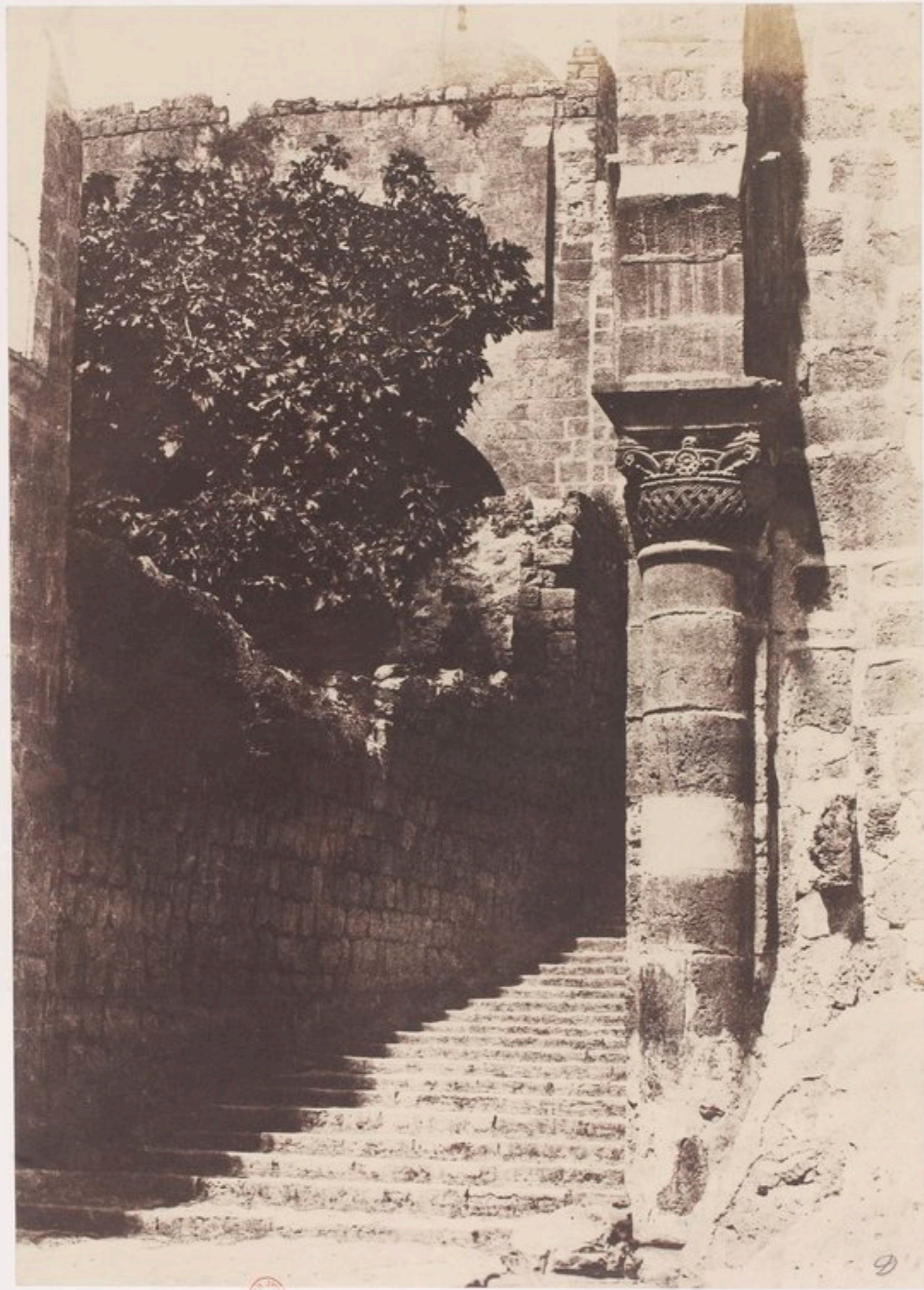

SAINT-SÉPULCHRE  
Colonne du porche

*Mlle de J. Baudry, collection*

*Dep. Musée de Beaumont-en-Vexin, 4. 1880.*





Aug. Lehmann



JERUSALEM  
EPÉE DE GODEFROY DE BOUILLON

Musee de J. Bonaparte, Paris

Phot. de Bonaparte, Paris, 1860



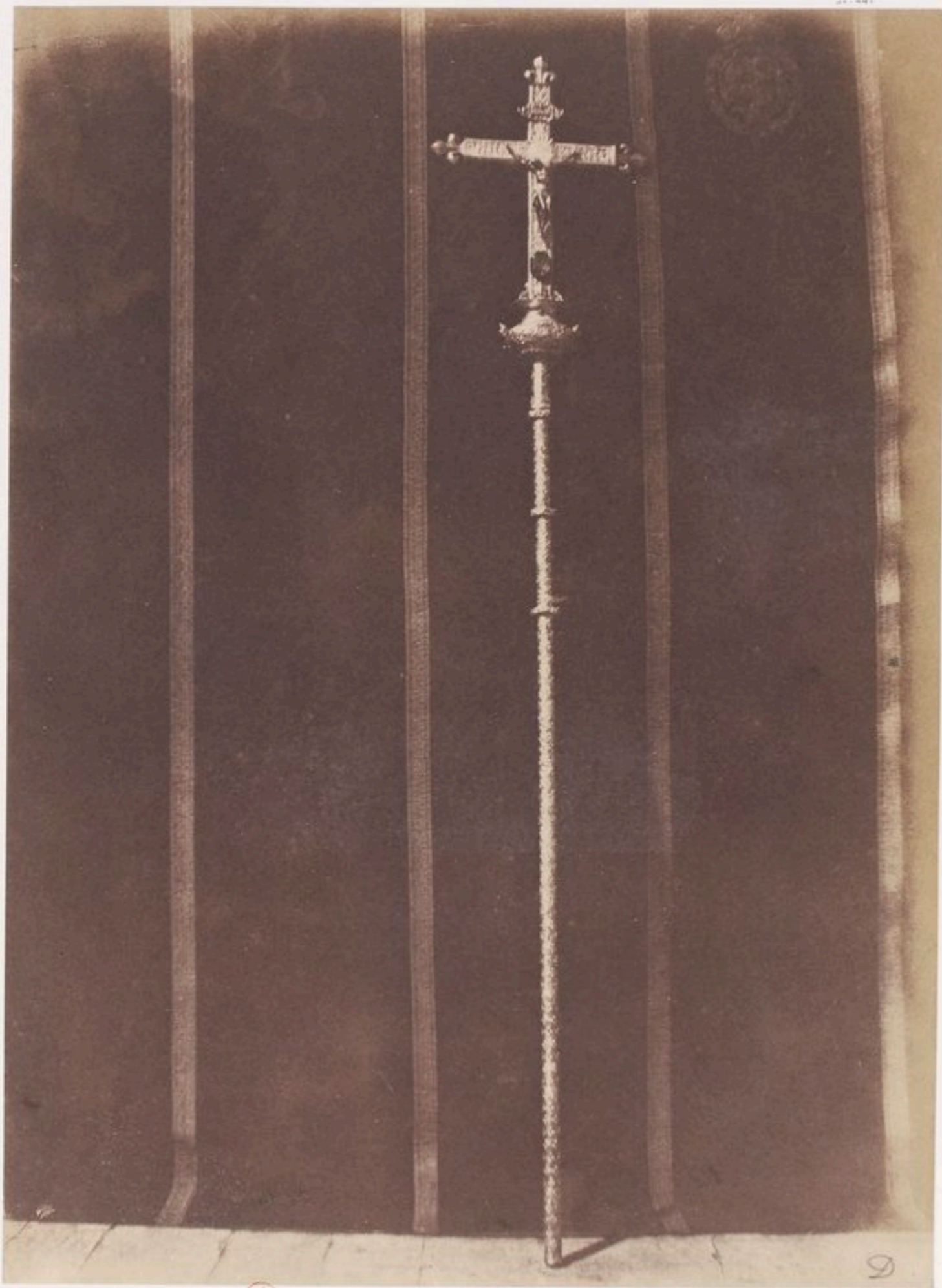

Arg. Salomon



JÉRUSALEM

CROIX EN ARGENT CISELÉ

Donnée par Louis III à l'Eglise de Saint Sépulchre

*Lib. de la Bibliothèque nationale*

*Dep. Musée de Saint-Sépulchre, n. 110.*



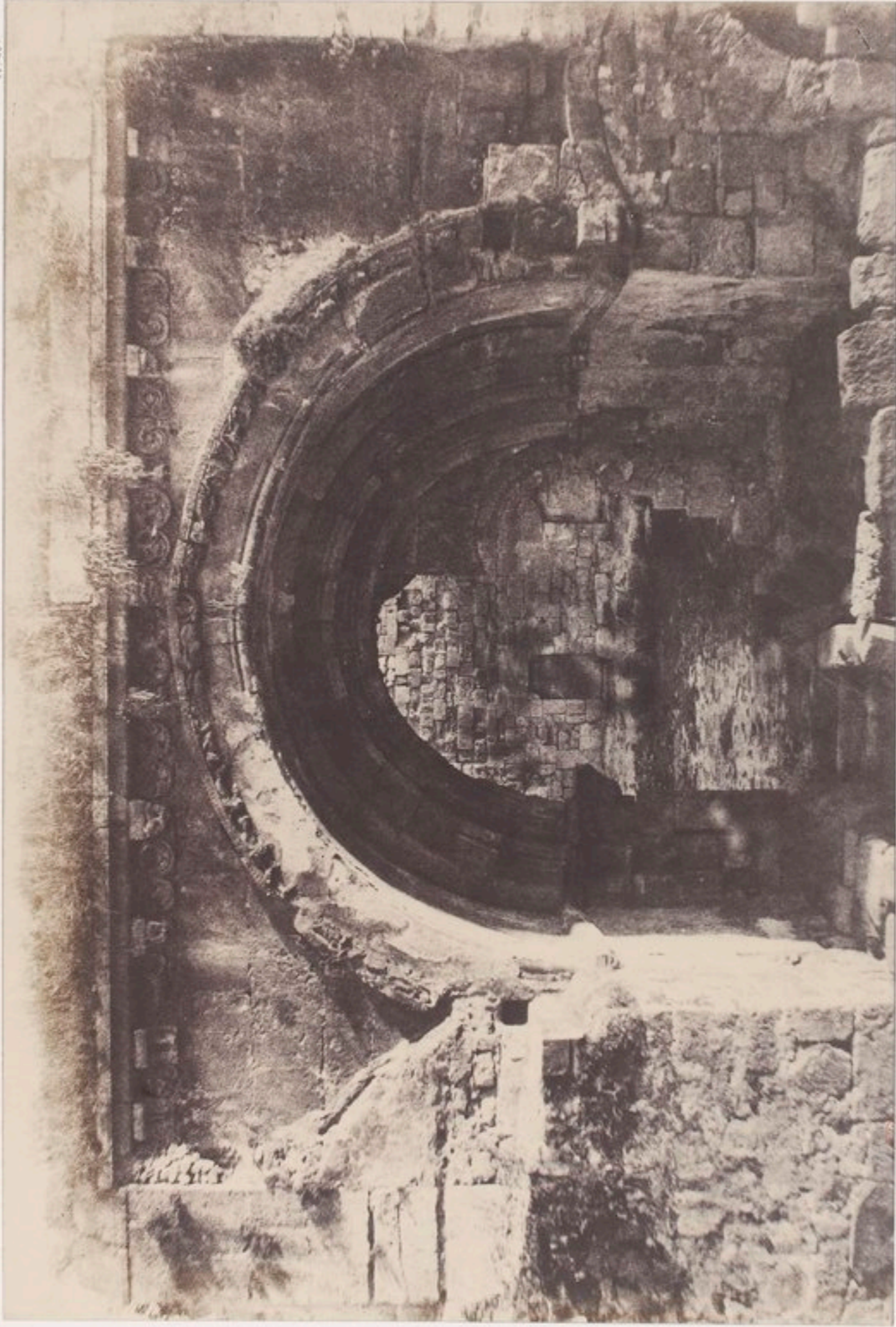

JERUSALEM  
PORTAL DE SAINTE MARIE LA GRANDE

*Arch. de l'Institut de France. - Revue de l'Institut de France.*

*Arch. de l'Institut de France. - Revue de l'Institut de France.*







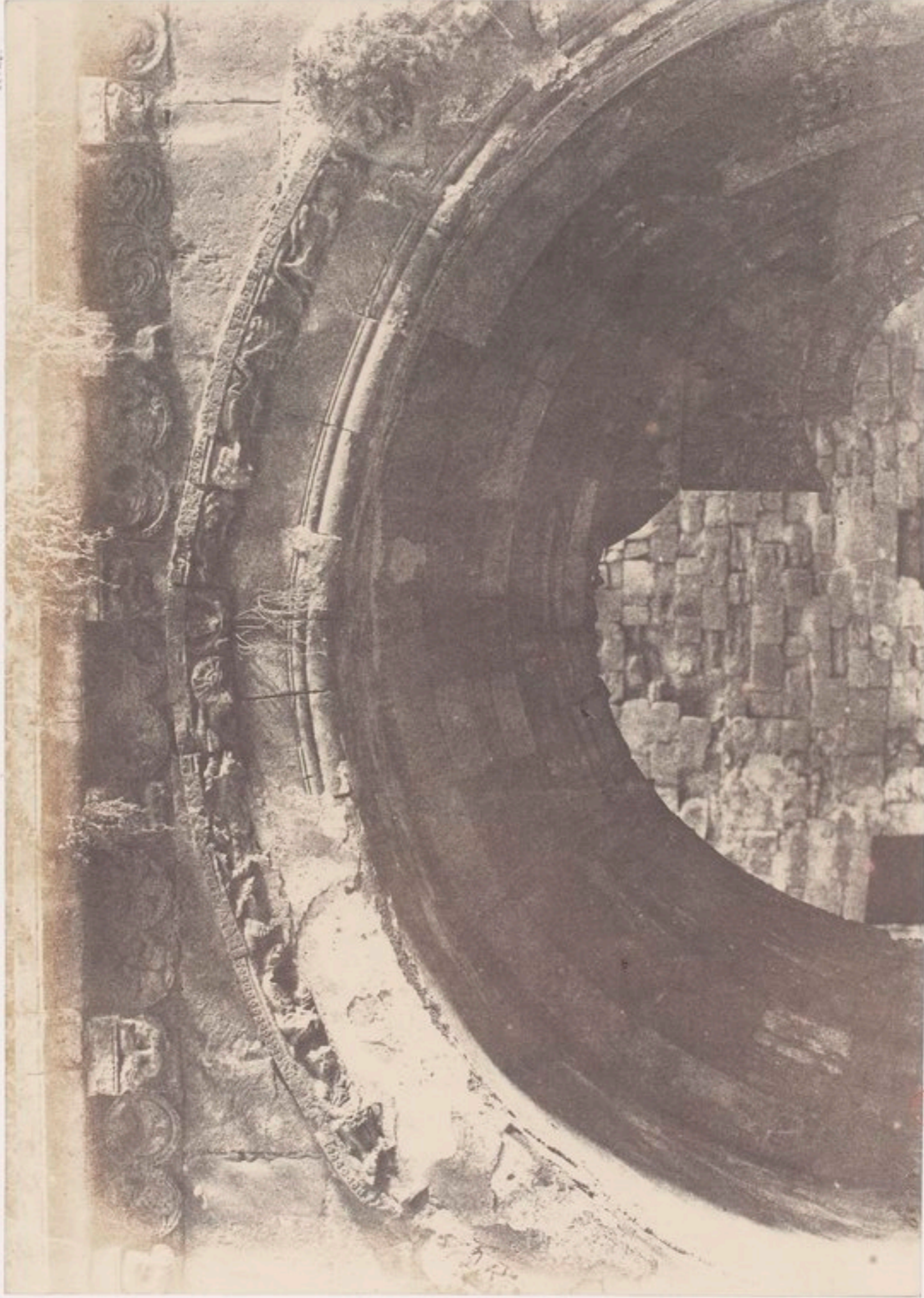

Ag. Salomon

JÉRUSALEM  
SAINTE-MARIE LA GRANDE  
Détail de la porte

Publ. par la Société de Photographie Artistique

Publ. par la Société de Photographie Artistique



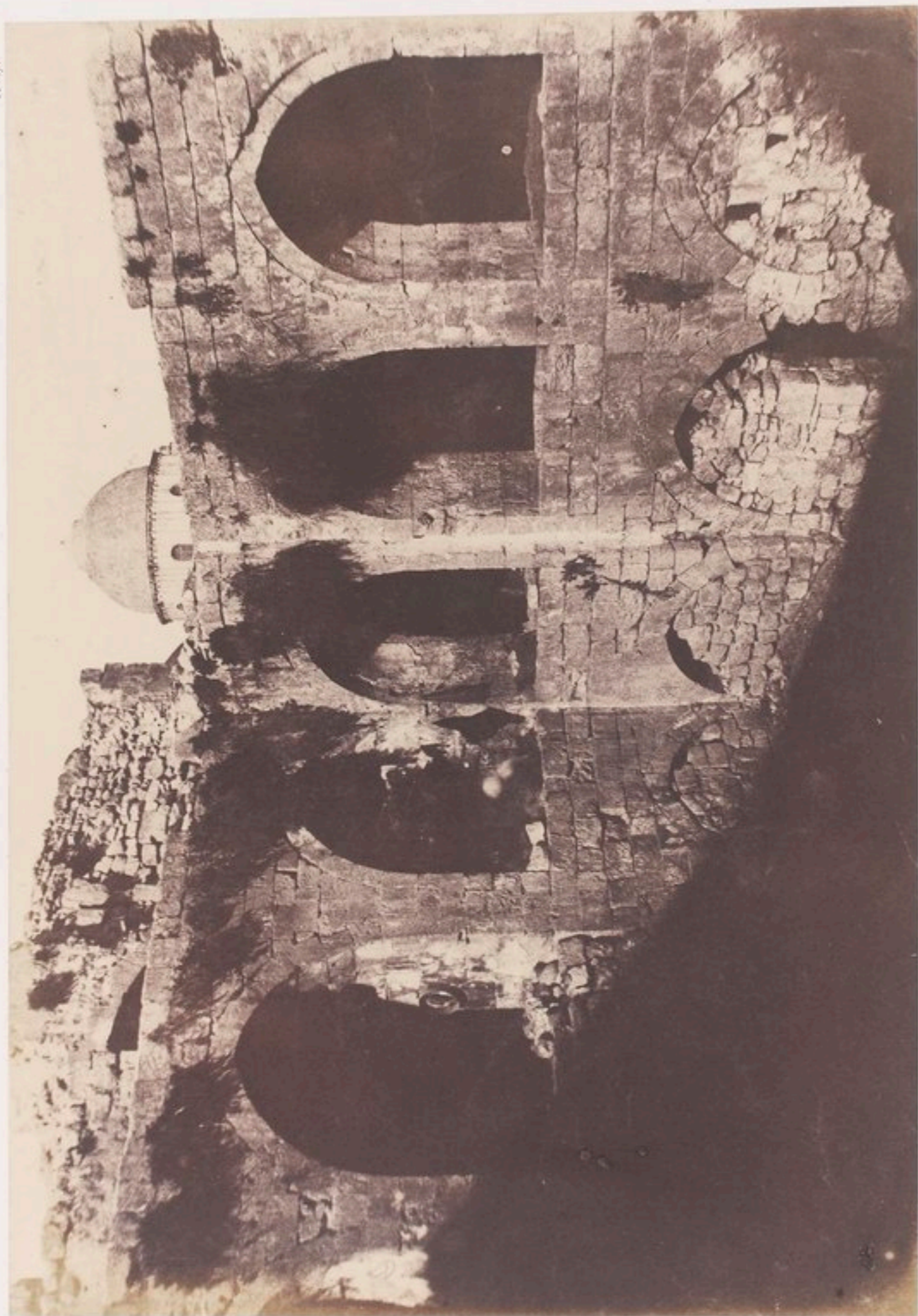

Ag. Delmonaco

JERUSALEM

CLÔTURE DE SAINTE-MARIE LA GRANDE.







Aug. 1868

JÉRUSALEM  
 SAÏNTE-MARIE LA GRANDE  
 Vue générale



Vue d'ensemble de Jérusalem, 1868

Aug. 1868



II. 29

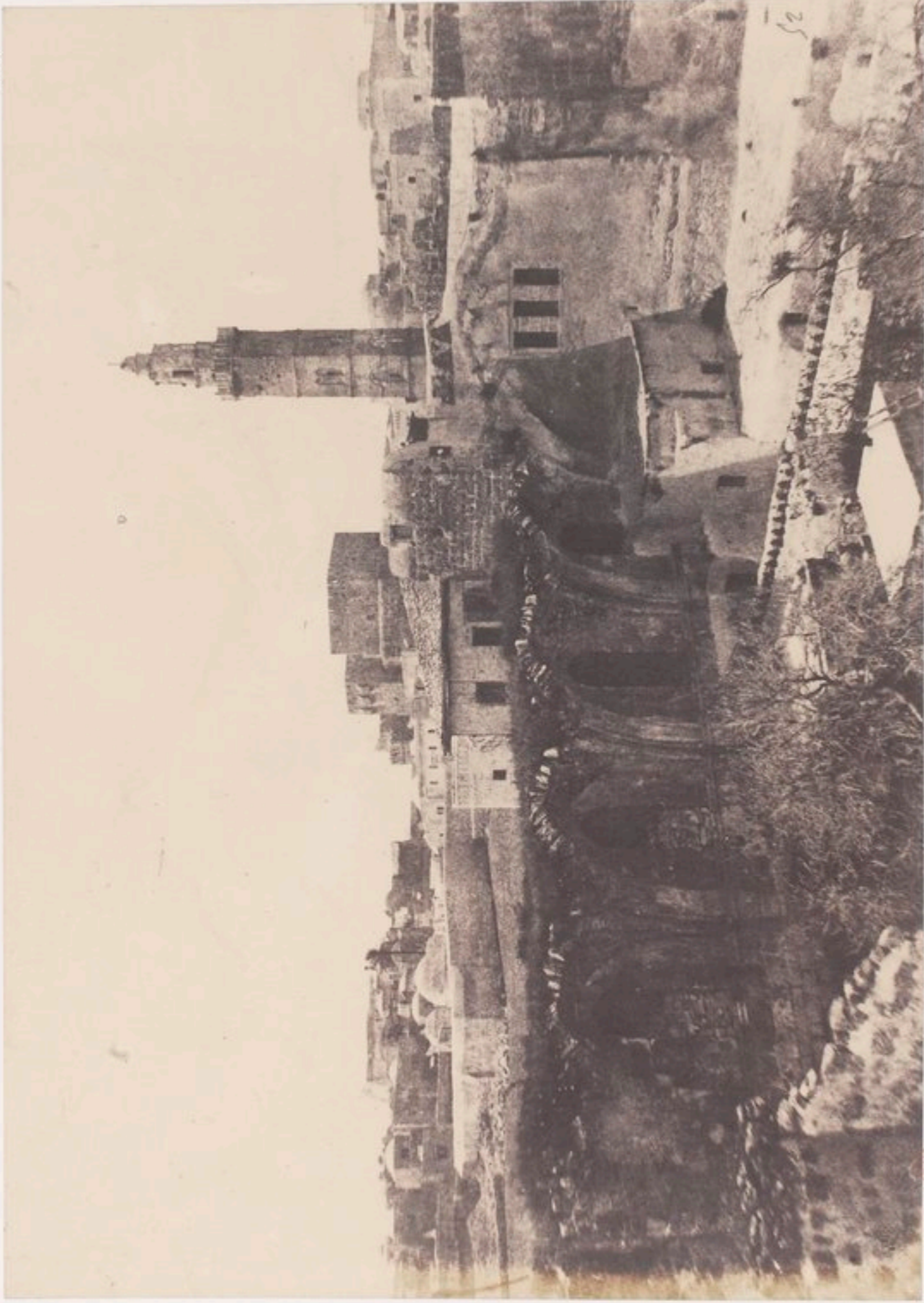

Ag. Salomon

JÉRUSALEM

SAINTE-MARIE LA LATINE

Ag. Salomon de Manasseh, Beirut, 1888.

Ag. Salomon de Manasseh, Beirut, 1888.







Aug. Schumacher

JÉRUSALEM  
ENCENTE DE L'HOPITAL DES CHEVALIERS DE SAINT-JEAN

Côté Sud



*Archives de la Ville de Jérusalem*

*Archives de la Ville de Jérusalem*



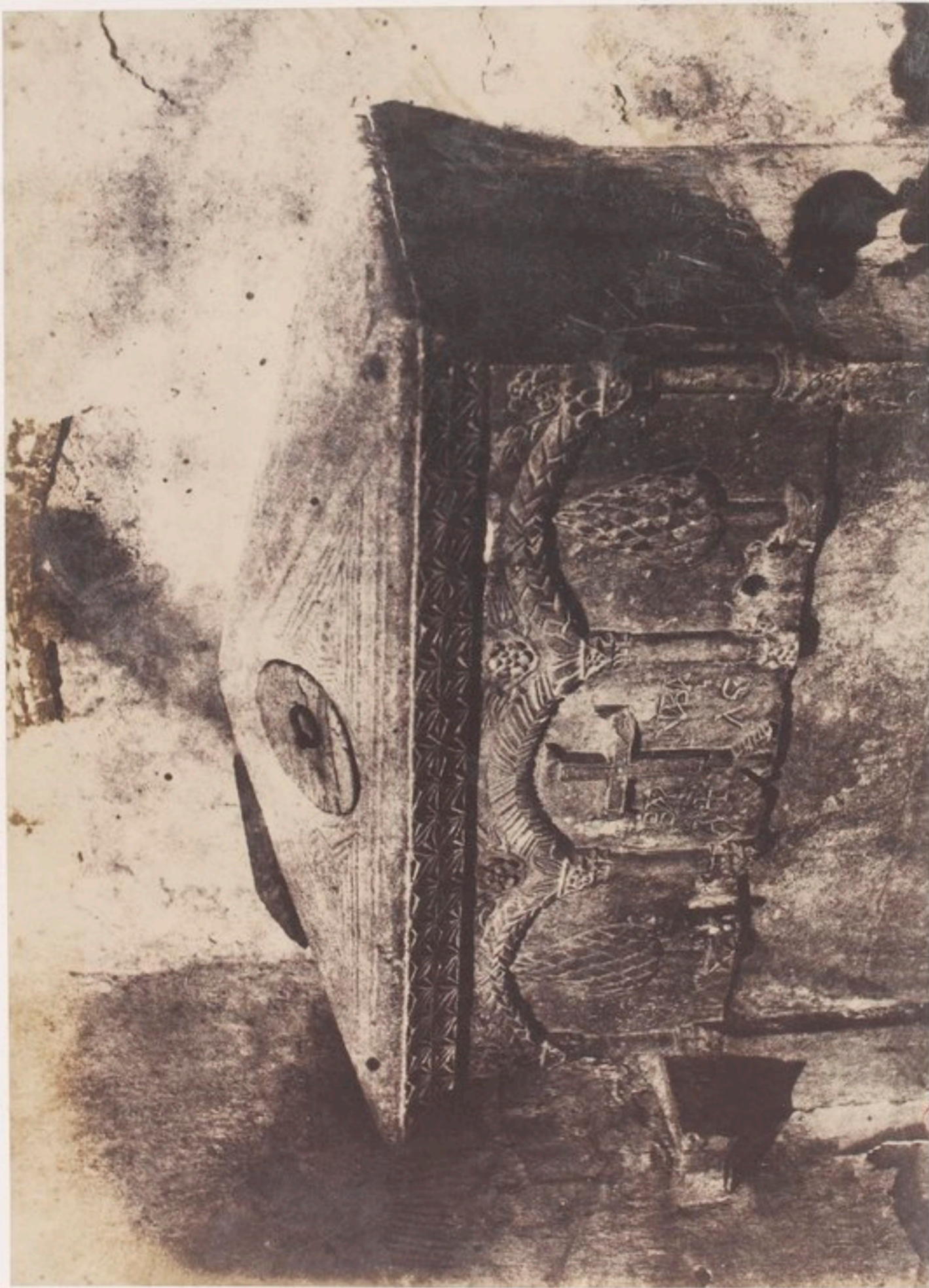

JÉRUSALEM  
FONTAINE DU COUVENT GREC



*Phot. Musée de Beyrouth, Service de la Lib.*

*Musée de Beyrouth, Service de la Lib.*



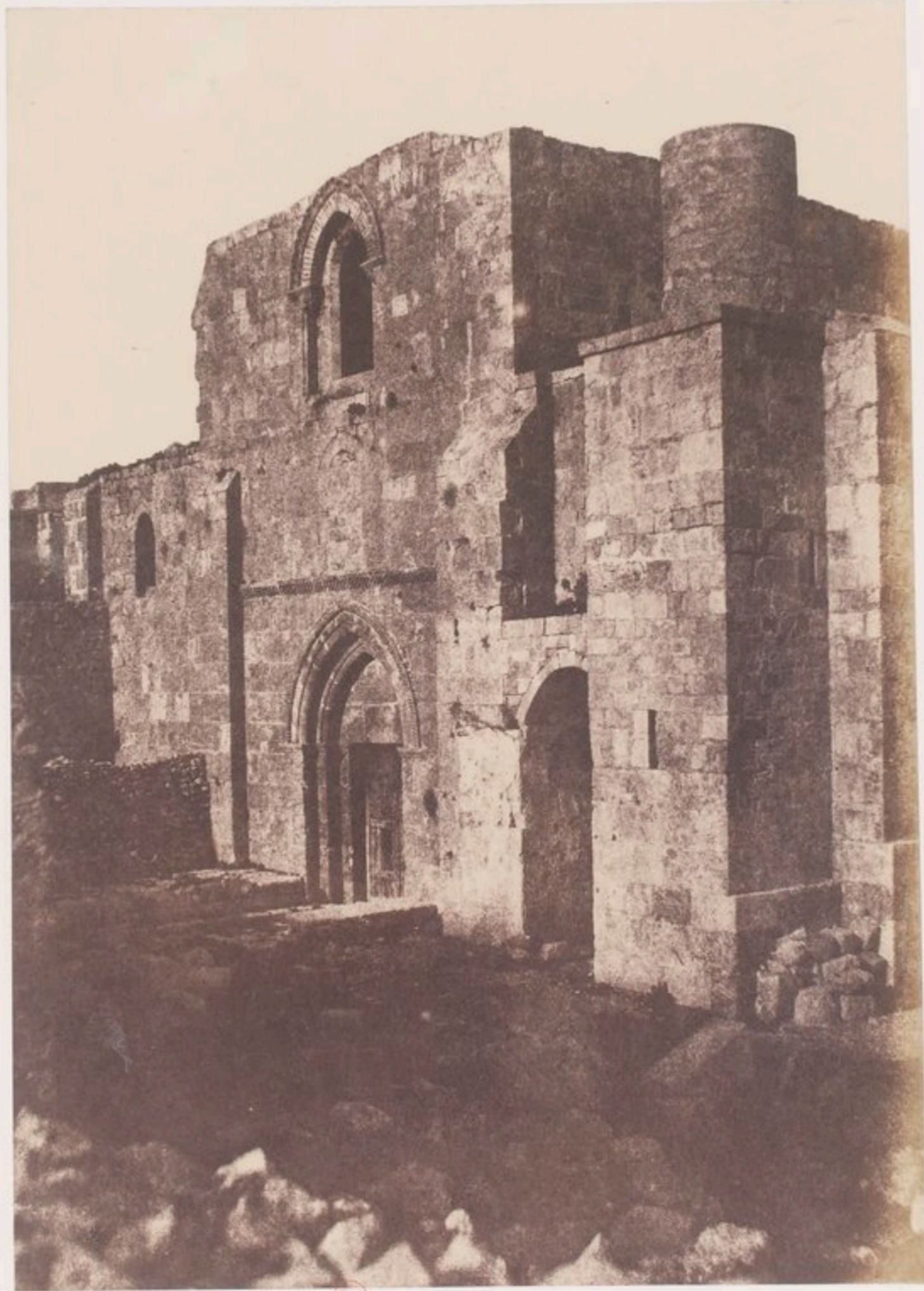

JERUSALEM  
ÉGLISE SAINTE-ANNE

*Photo. G. B. ...*

*Photo. G. B. ...*





JÉRUSALEM  
ÉGLISE SAINTE ANNE  
Façade.





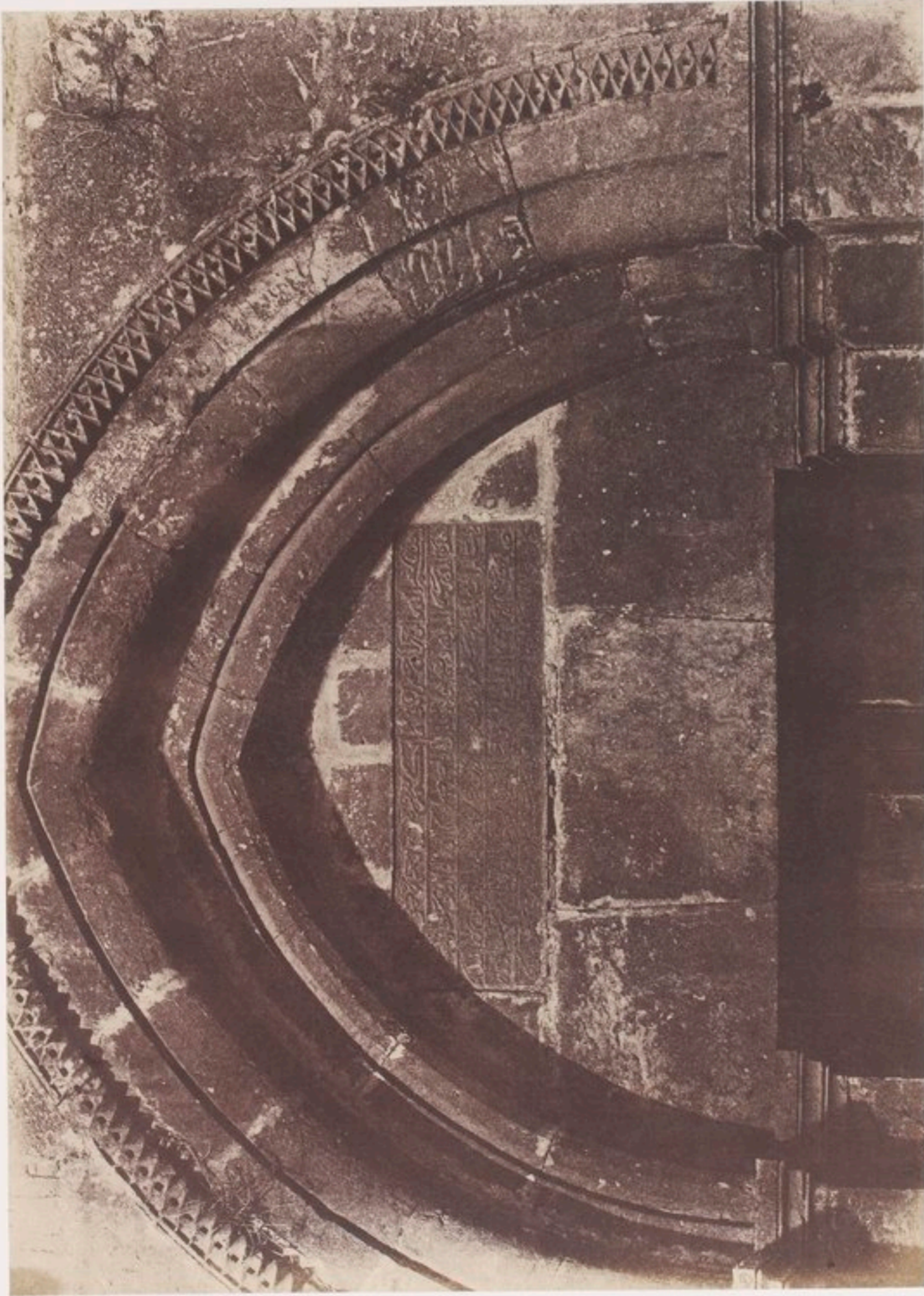

Fig. 1000

JERUSALEM

ÉGLISE SAÏNTE ANNE

Détail du portail



Photographie de l'Institut de France, Paris, 1888

Collection de l'Institut de France



Pl. 35.

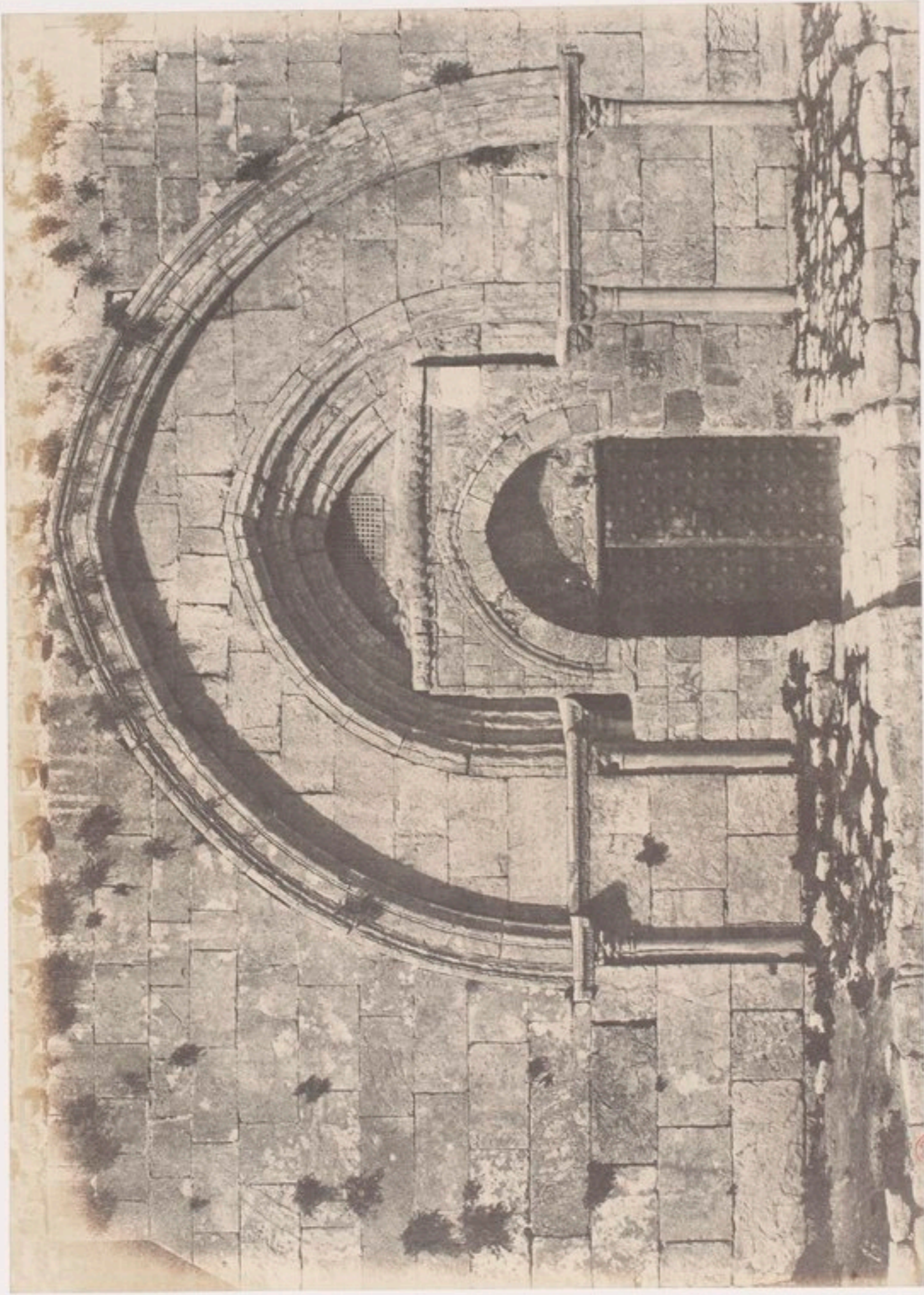

JERUSALEM  
TOMBEAU DE LA VIERGE



*Photographie de l'Institut de France, n. 1016.*

*Photo. de l'Institut de France.*



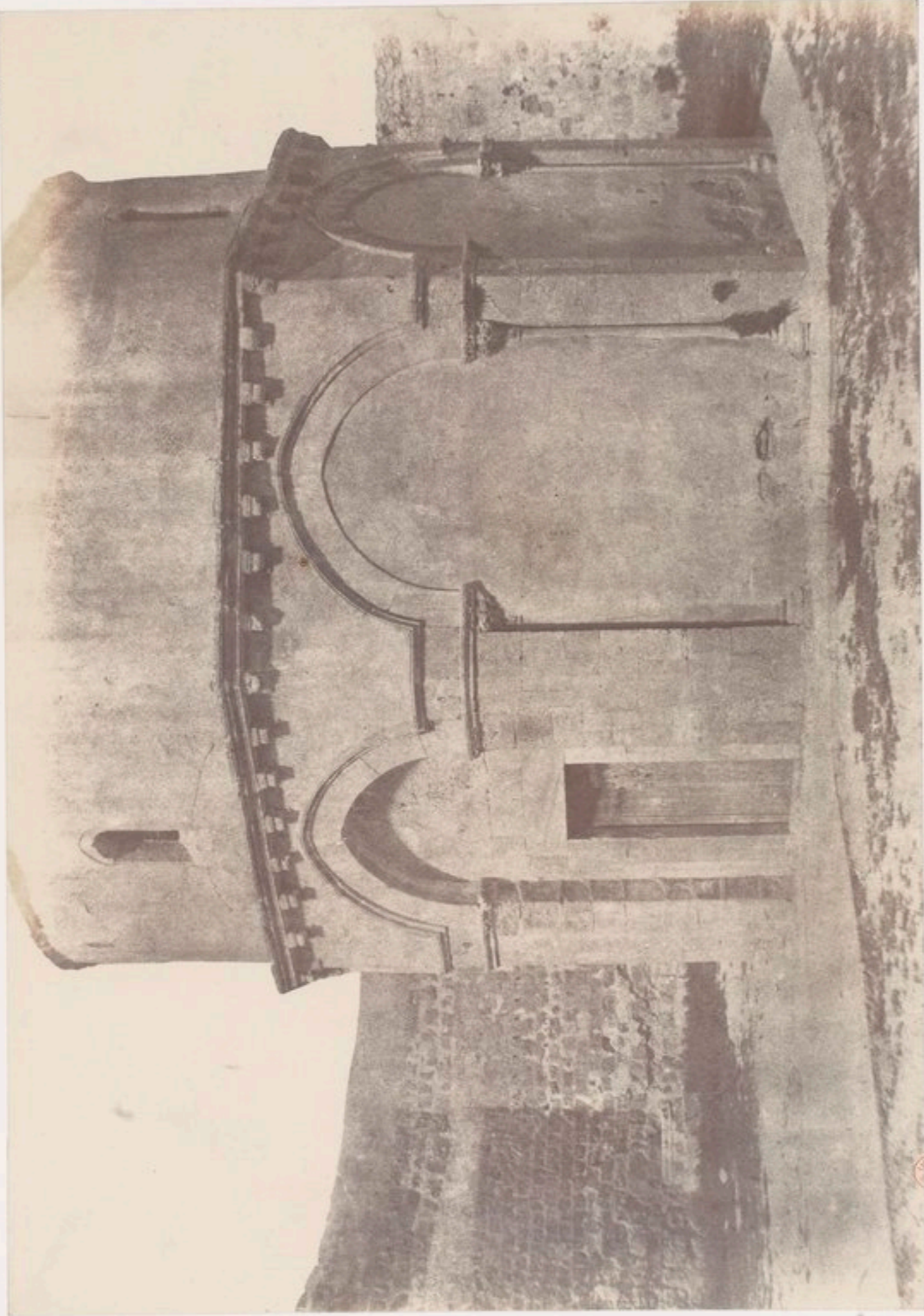

Fig. 141. Ascension

JERUSALEM  
CHAPELLE DE L'ASCENSION





II. 37.

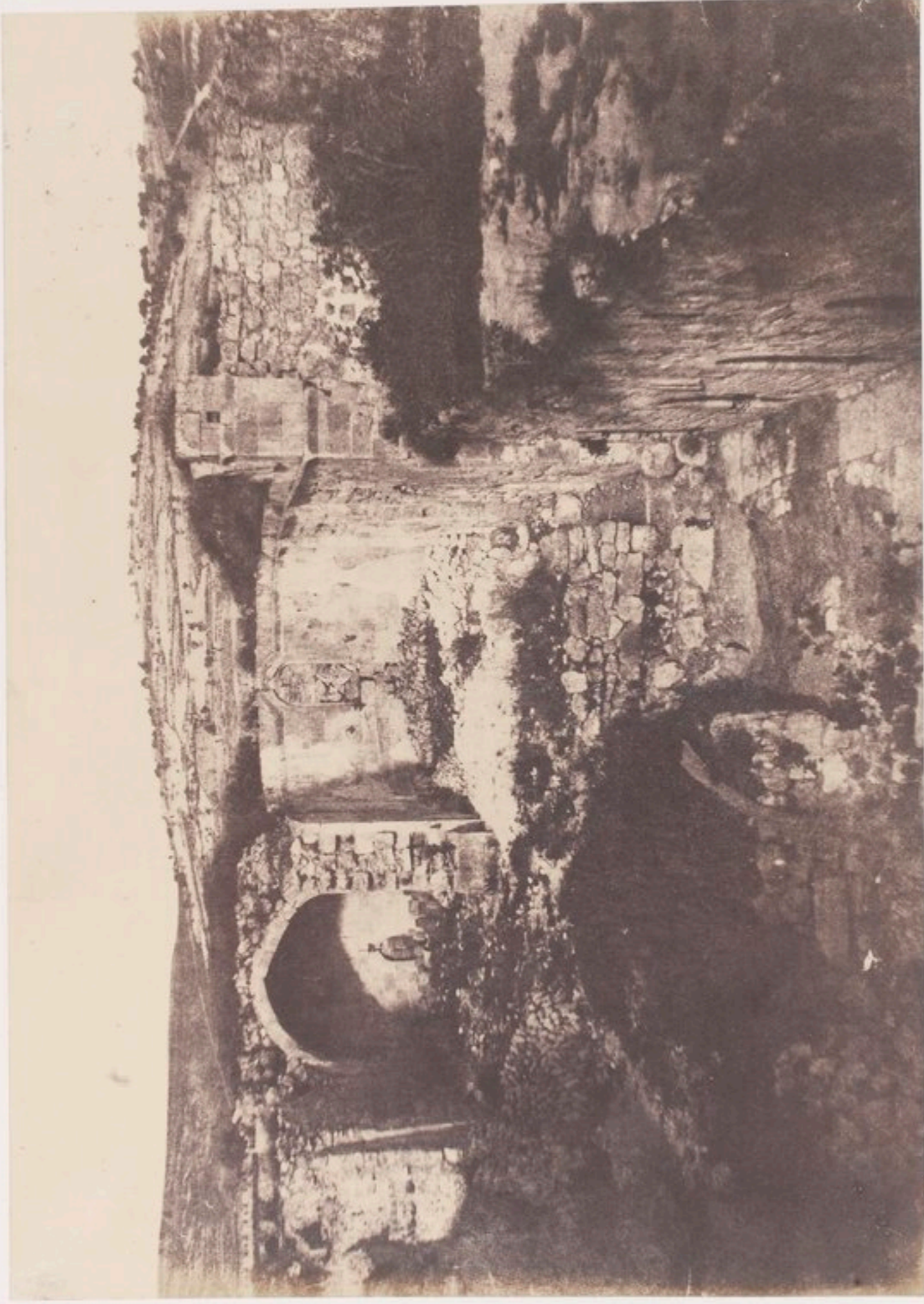

JÉRUSALEM

EGLISE DE SAINTE MARIE MADELEINE

Phot. M. de la Roche

Paris, J. Bouché, éditeur







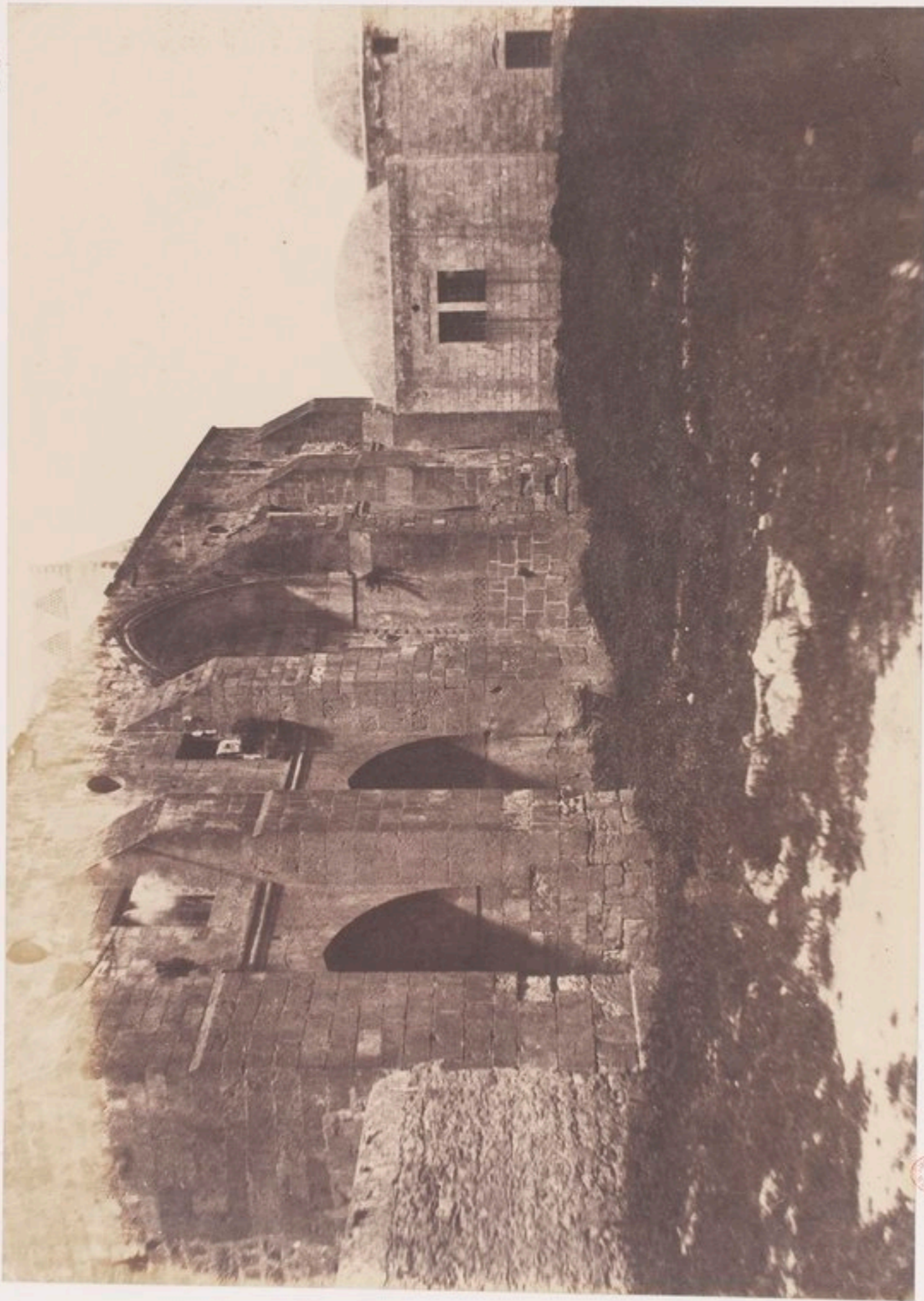

JERUSALEM  
PALAIS DES ROIS DE JERUSALEM



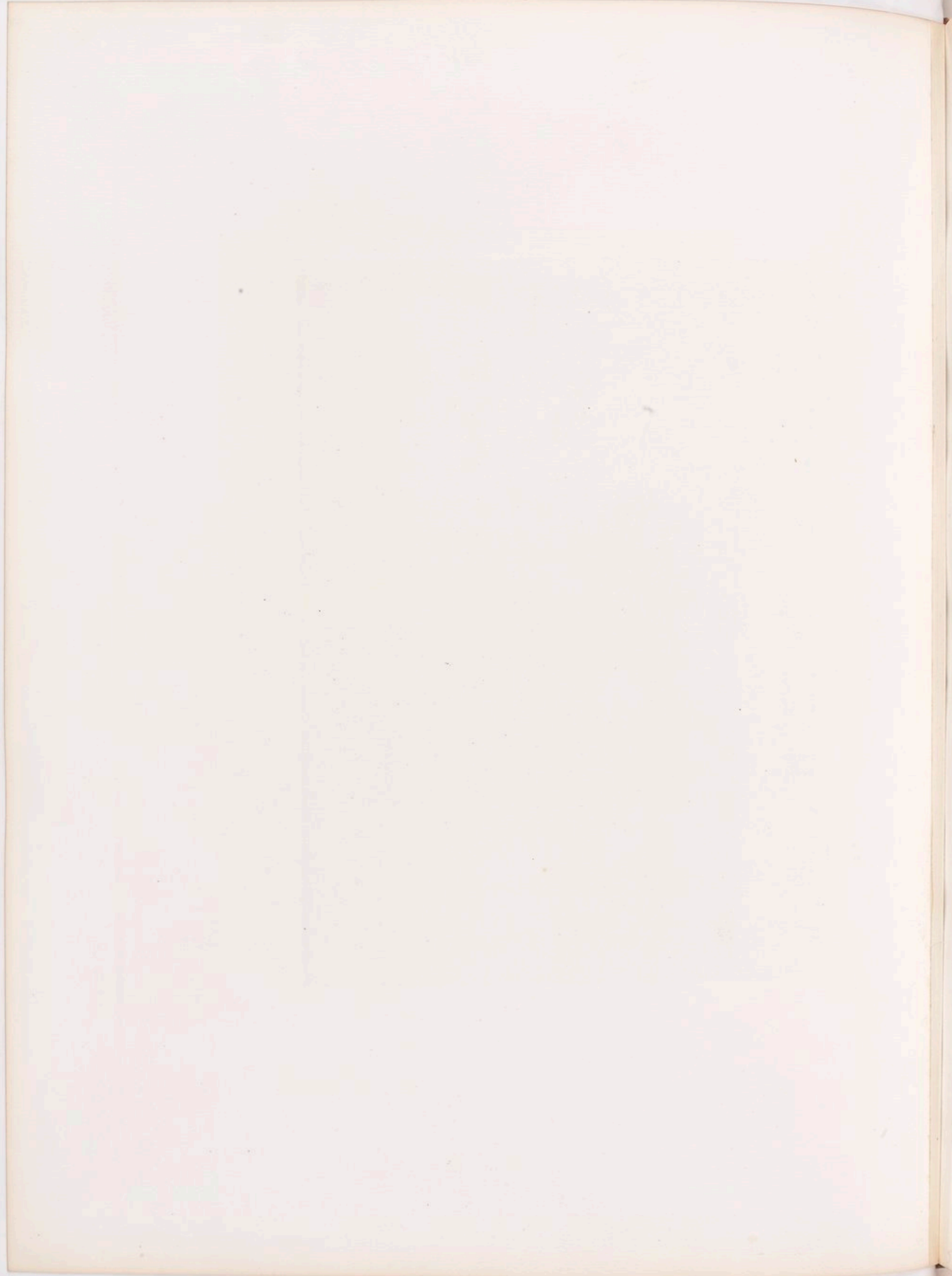



Fig. Salomon.

JÉRUSALEM

PALAIS DES ROIS DE JÉRUSALEM

Entrée principale





JÉRUSALEM

AUBERGE D'ALLEMAGNE





JERUSALEM  
 COUVENT ARMÉNIEN  
 Détail.

*Photo. de M. de Selys-Longchamps.*

*Photo. de M. de Selys-Longchamps.*





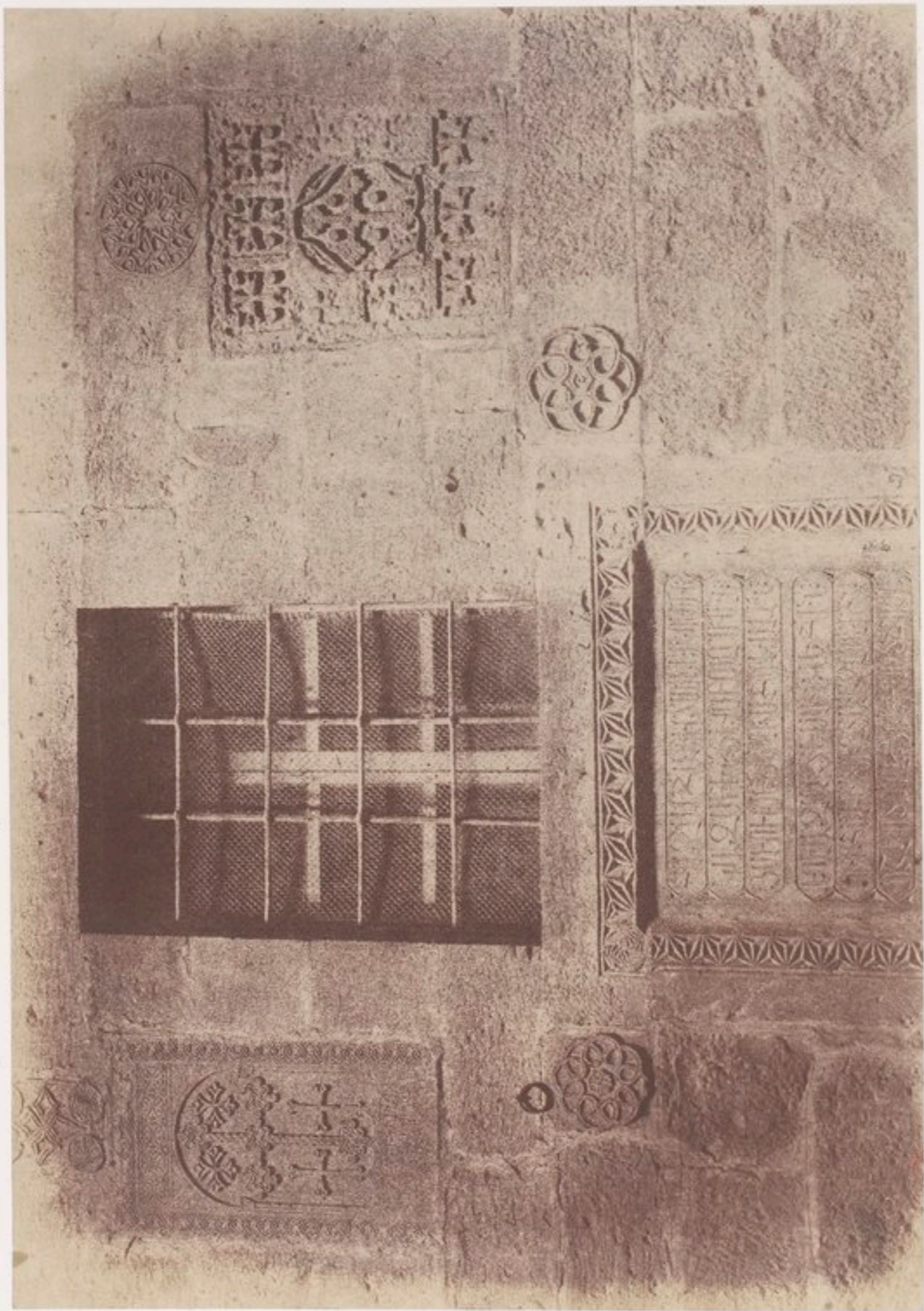

Aug. Salomonson

JERUSALEM  
COUVERT ARMENIEN

Ornements

Aug. Salomonson

Aug. Salomonson



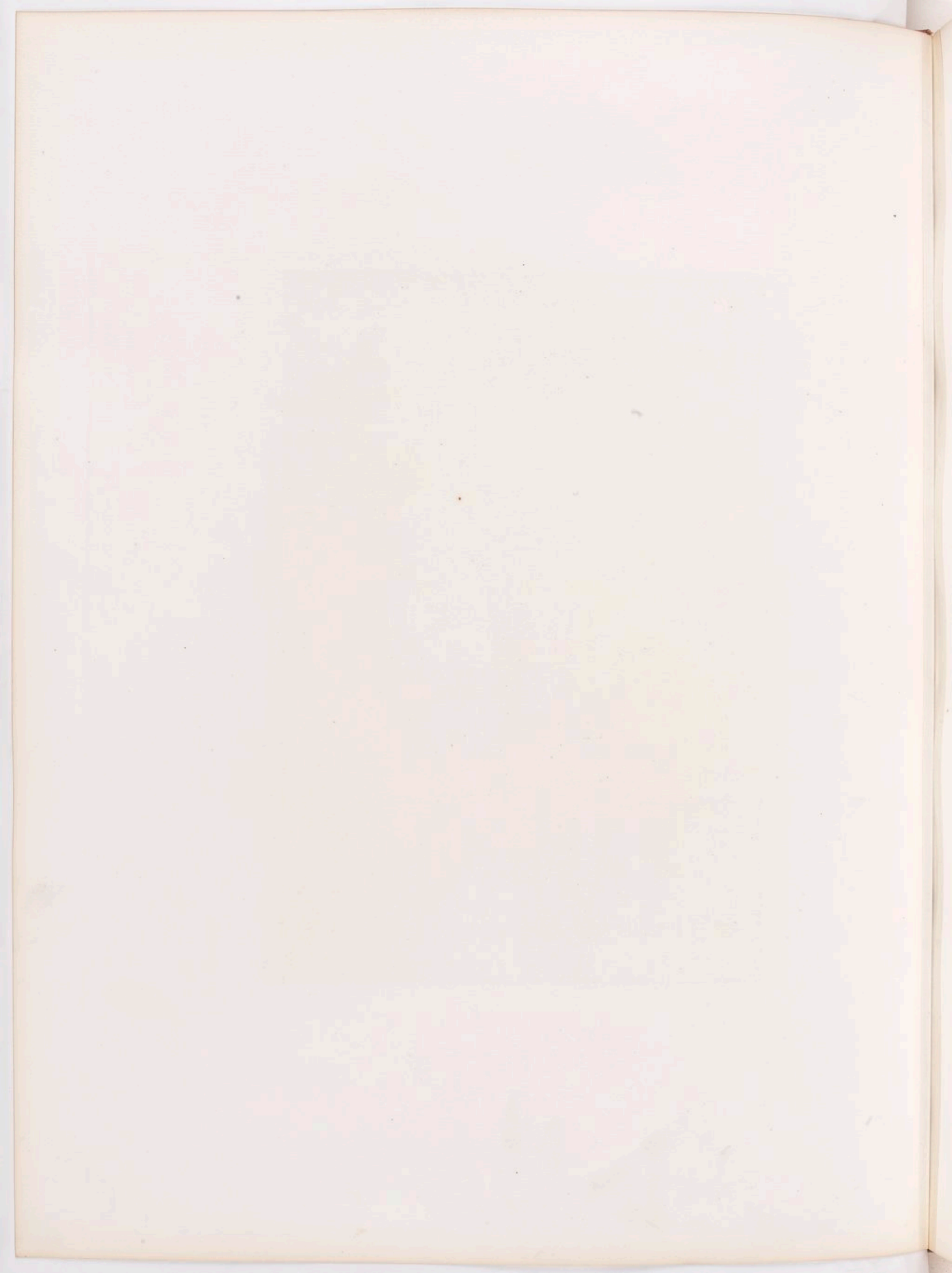

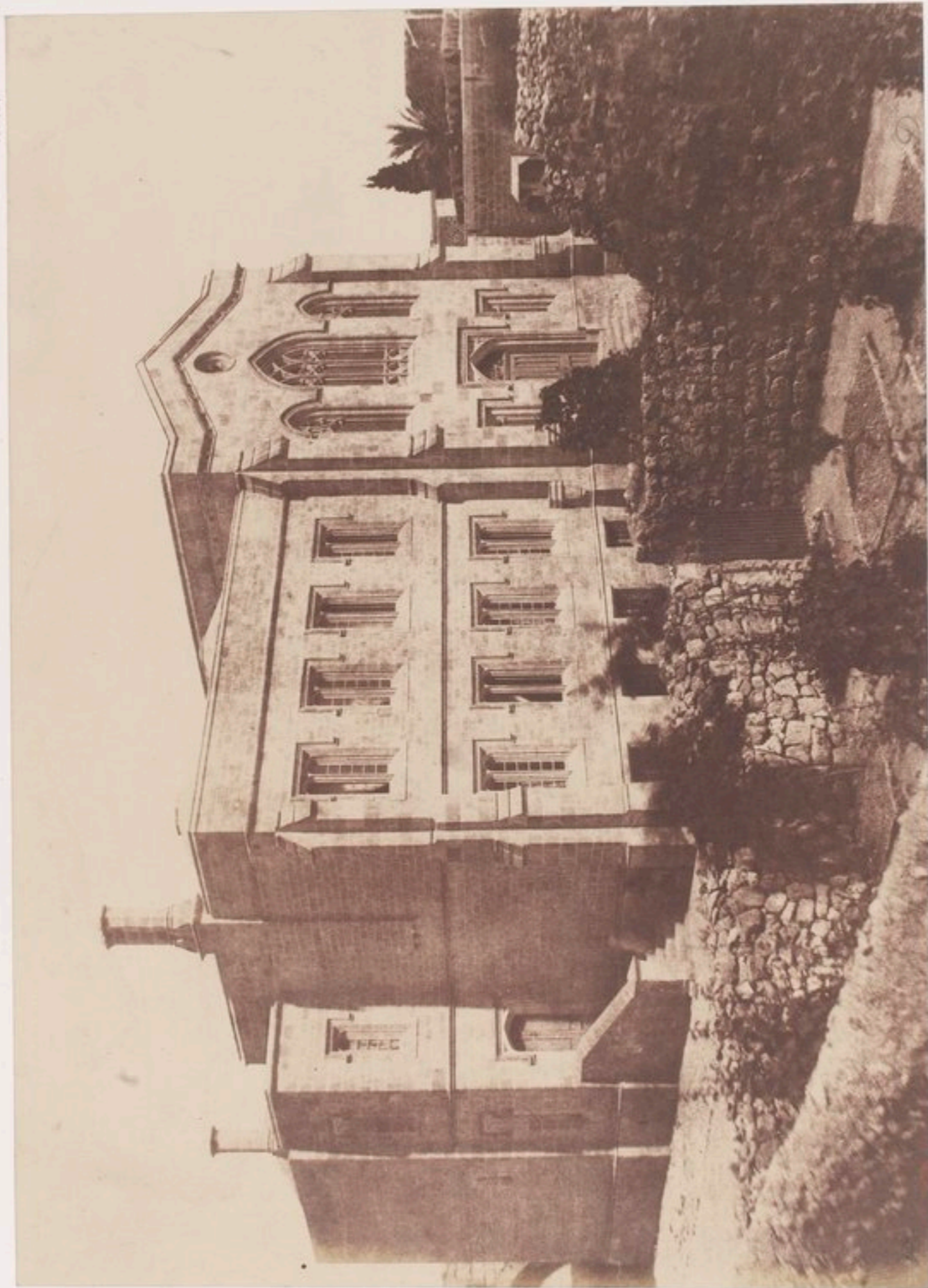

JERUSALEM  
CHAPELLE ANGLAISE

Ang. Chapel in Jerusalem. From the ...

...



6

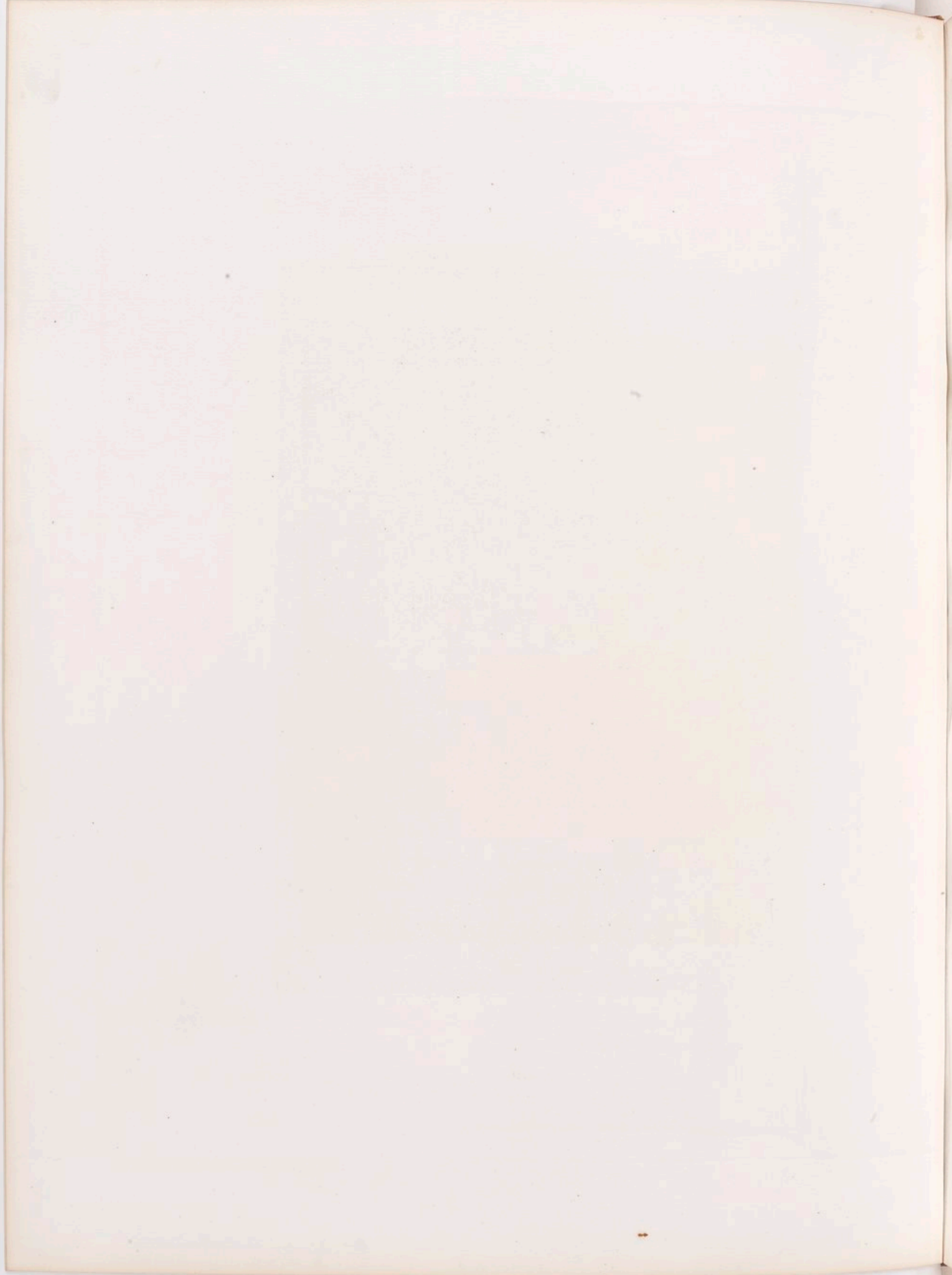

II. 44.



BEIT - LEHEM



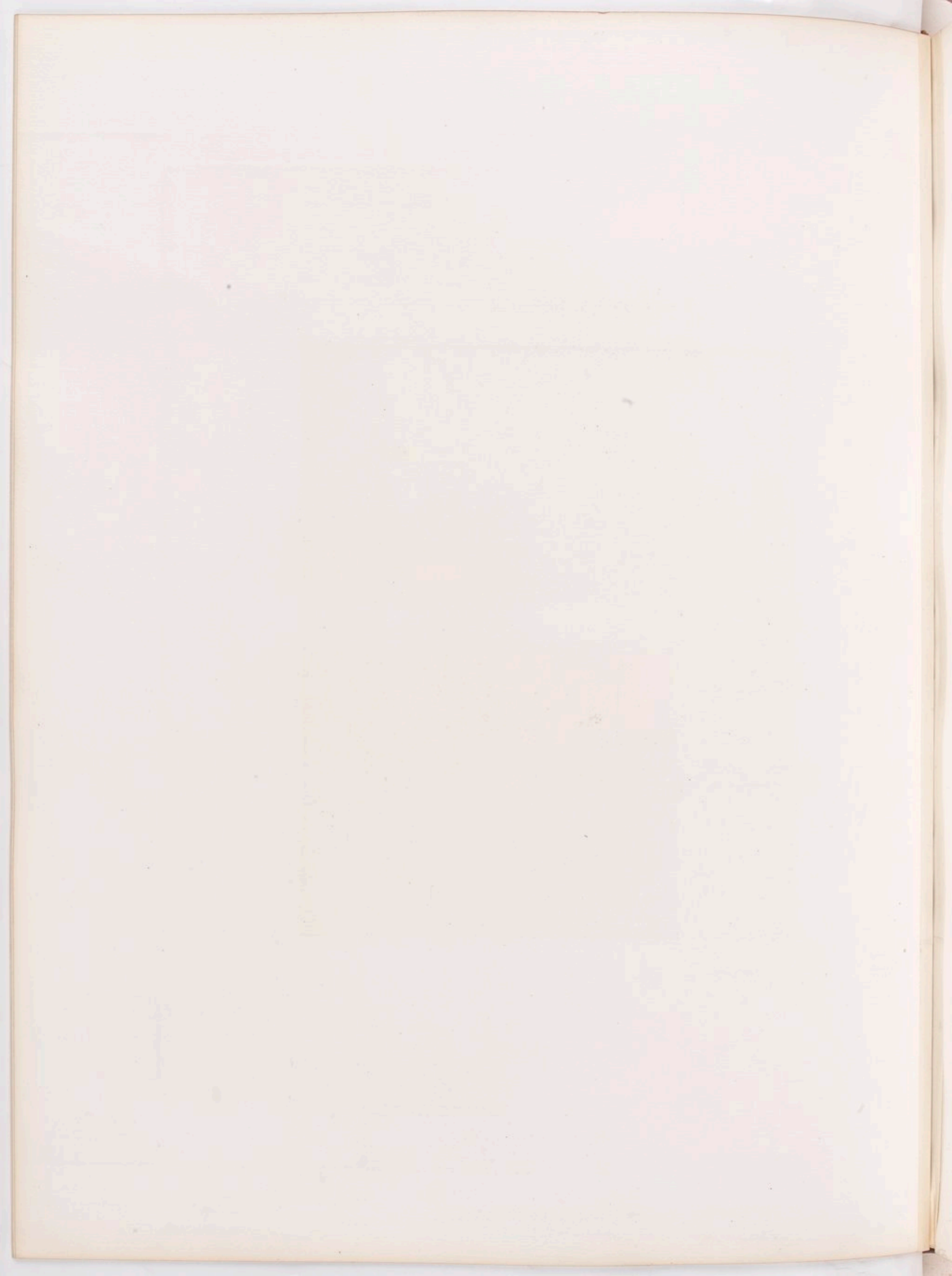

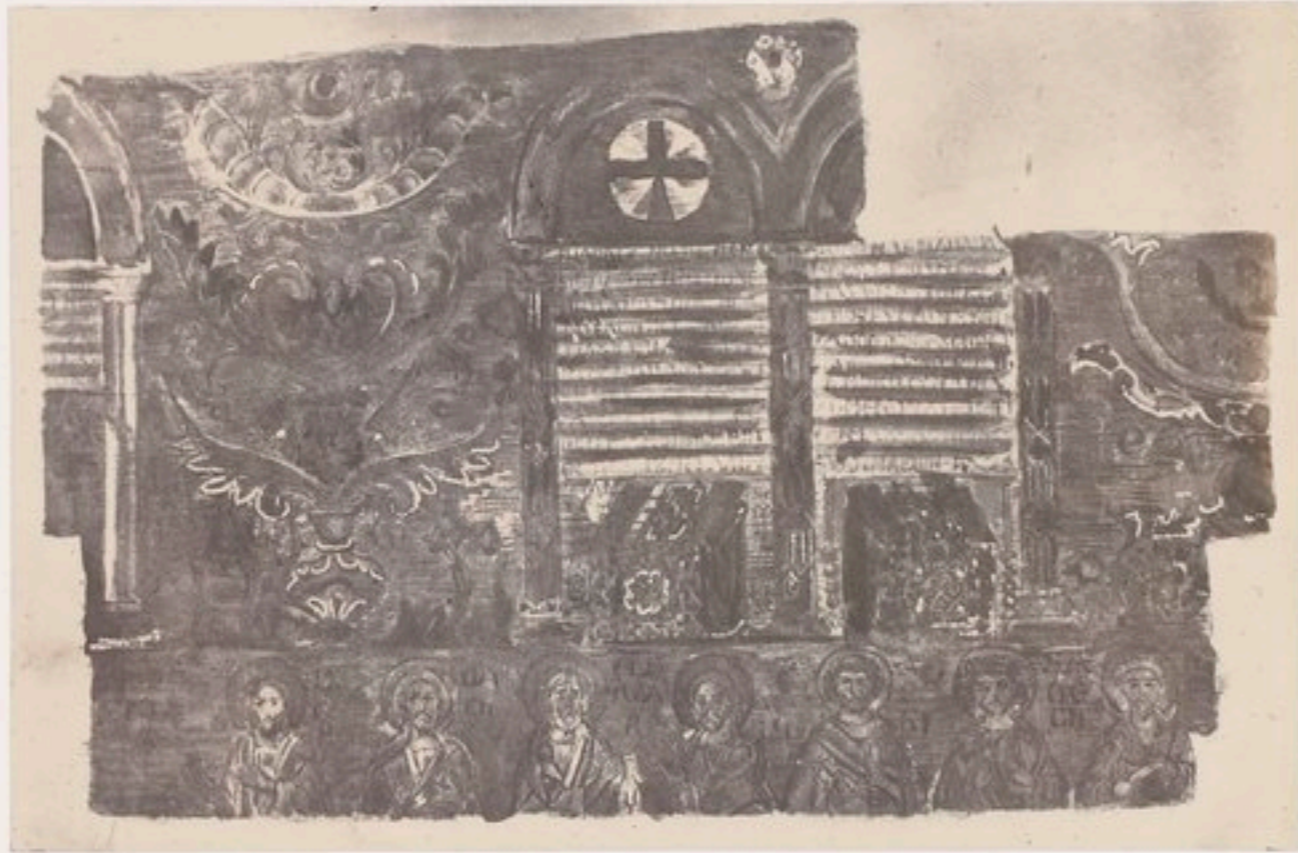

Aug. Selmann

BEIT-LEHEM  
MOSAÏQUE DE L'ÉGLISE





II. 456

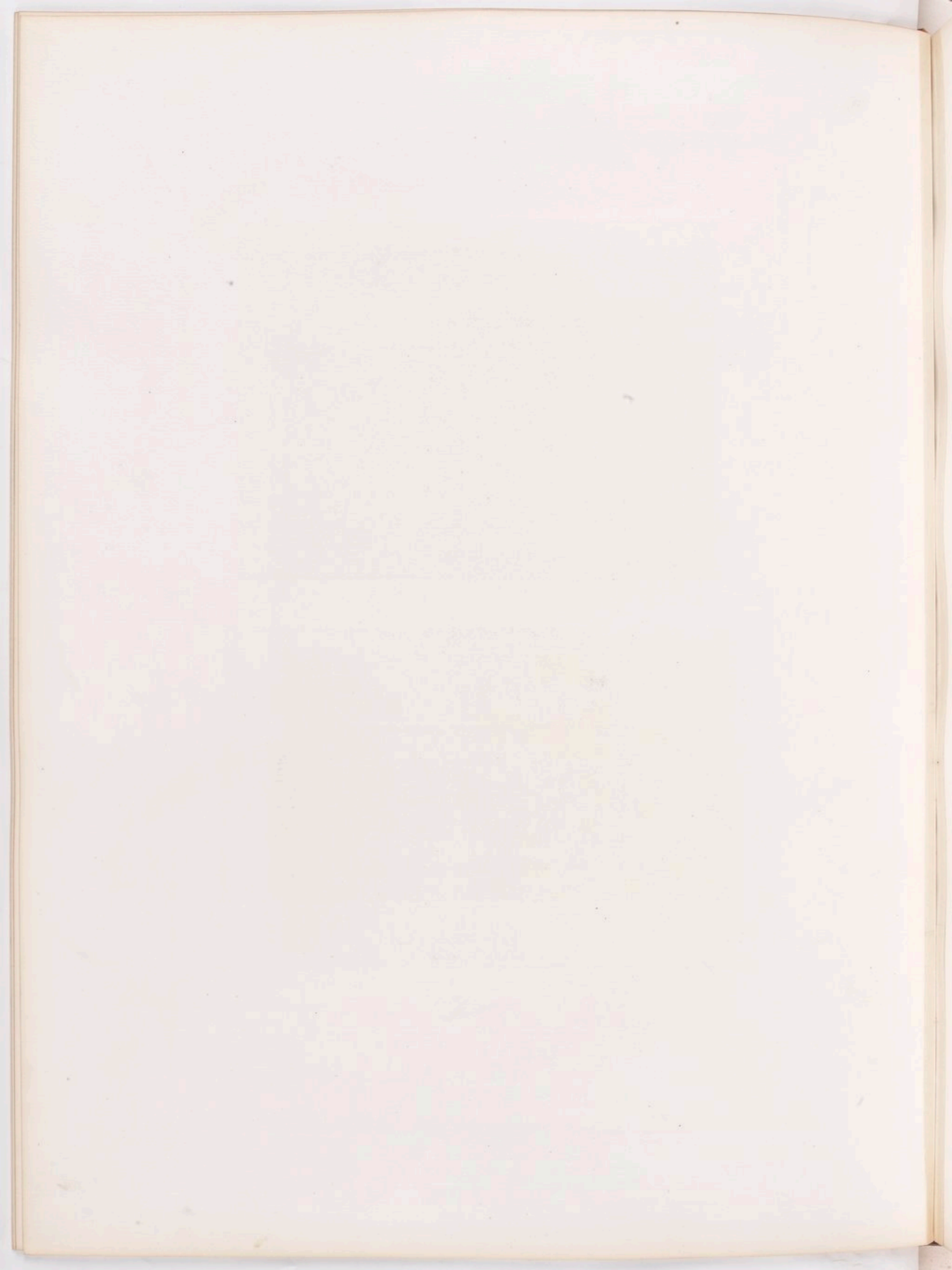

Fig. Salomon

BEIT-LEHEM  
 MOSAÏQUE DE L'ÉGLISE

*coll. de J. Baudry, 1860*

*Fig. Pagan & Christian, 1860*



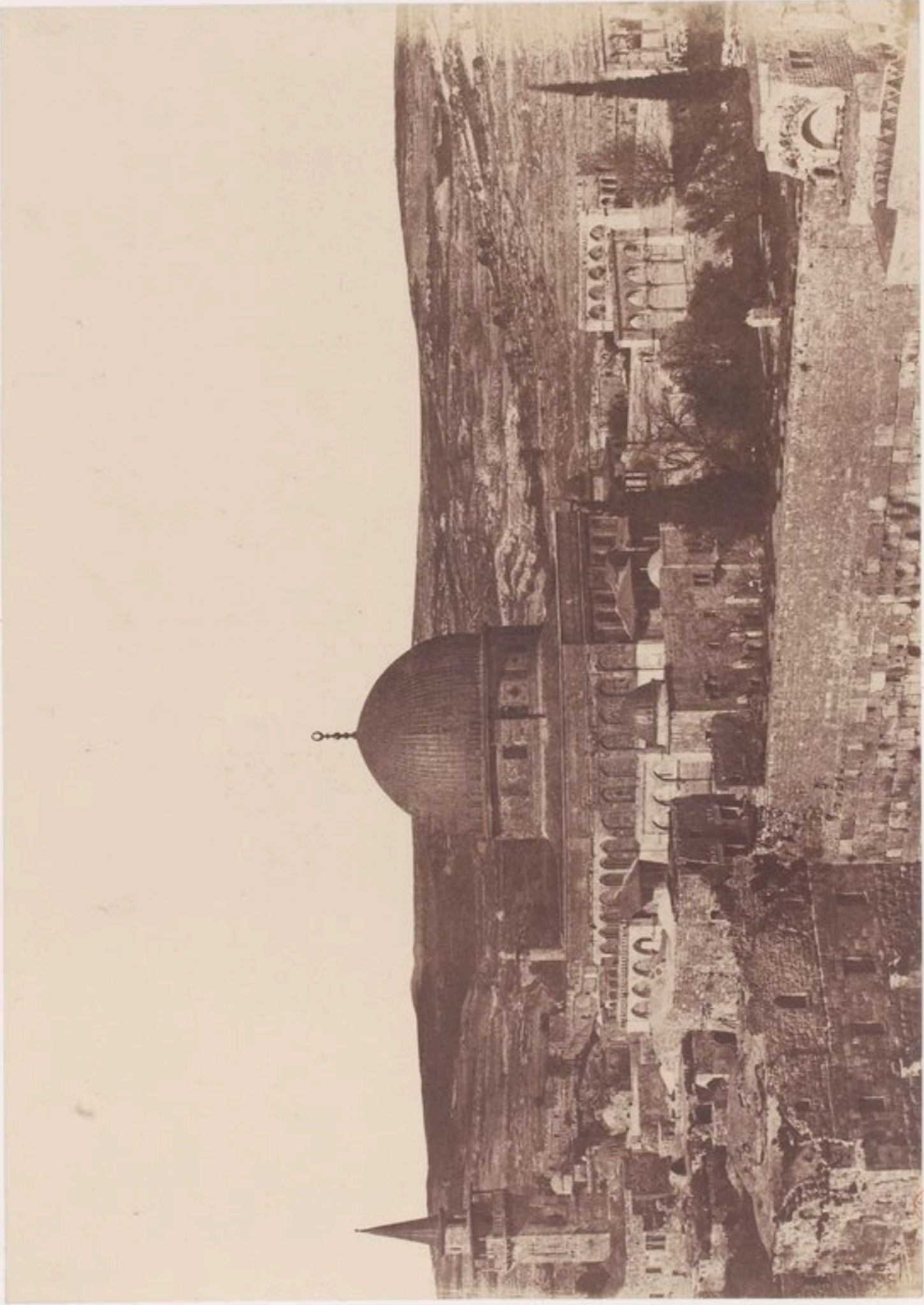

JERUSALEM  
MOSQUE D'OMAR, CÔTÉ OUEST



Dep. Museum of the Department of the Interior, 1. 1880.

Museo de la Biblioteca Nacional, Madrid.



II. 47.

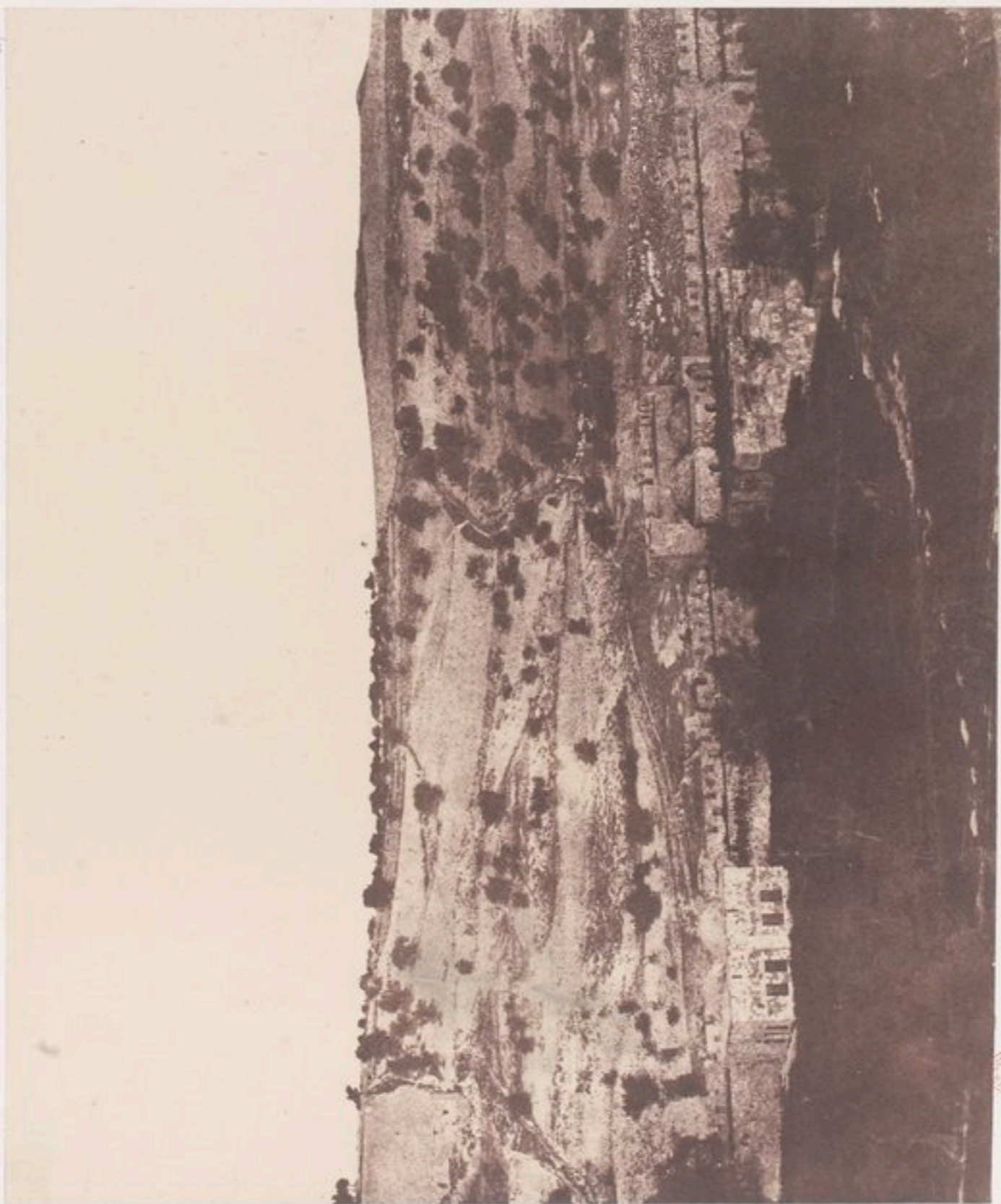

Aug. 1868.

JERUSALEM

MOSQUE D'OMAR, CÔTÉ EST

Indivision de l'Empire Ottoman



Fig. 10. Plan de Jérusalem. Dessiné par G. H. 1868.

Coll. de la Bibliothèque de la Sorbonne



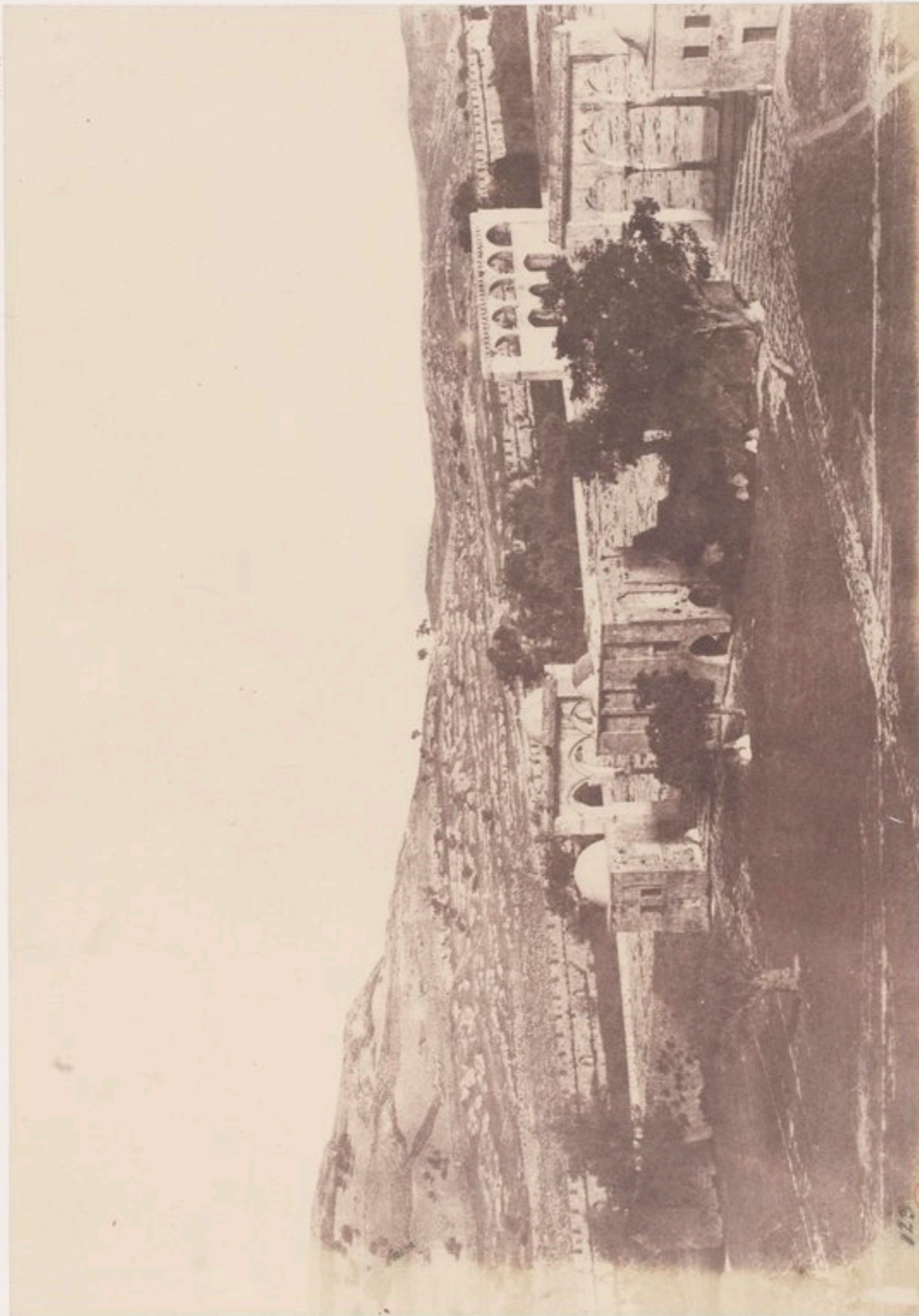

Aug. Schumann

JÉRUSALEM

MOSQUÉE D'OMAR, CÔTÉ EST

Intérieur de l'édifice

3

Photo. v. J. Baudry, 1880

Sur l'histoire de l'Empire Ottoman, 1880



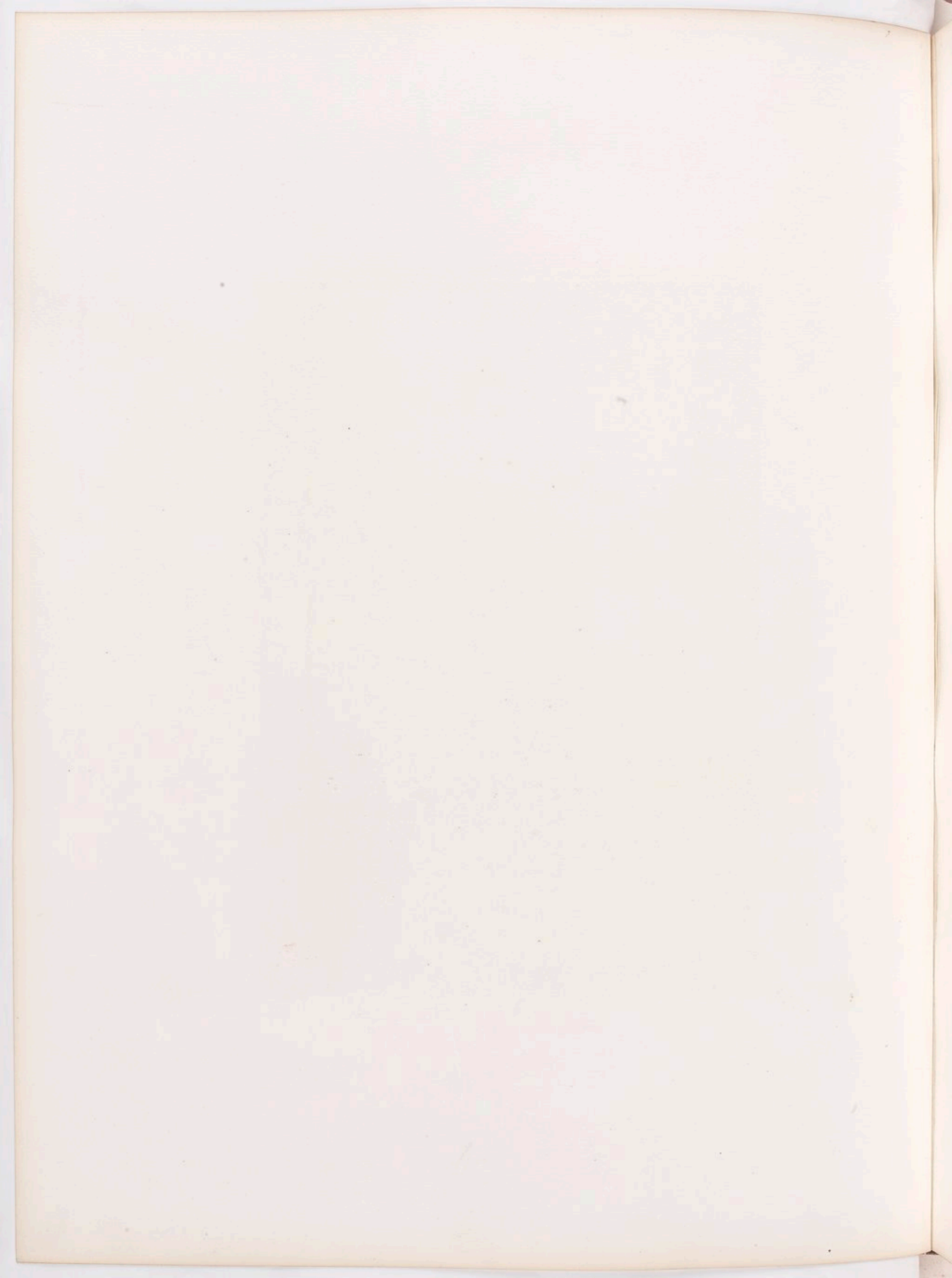



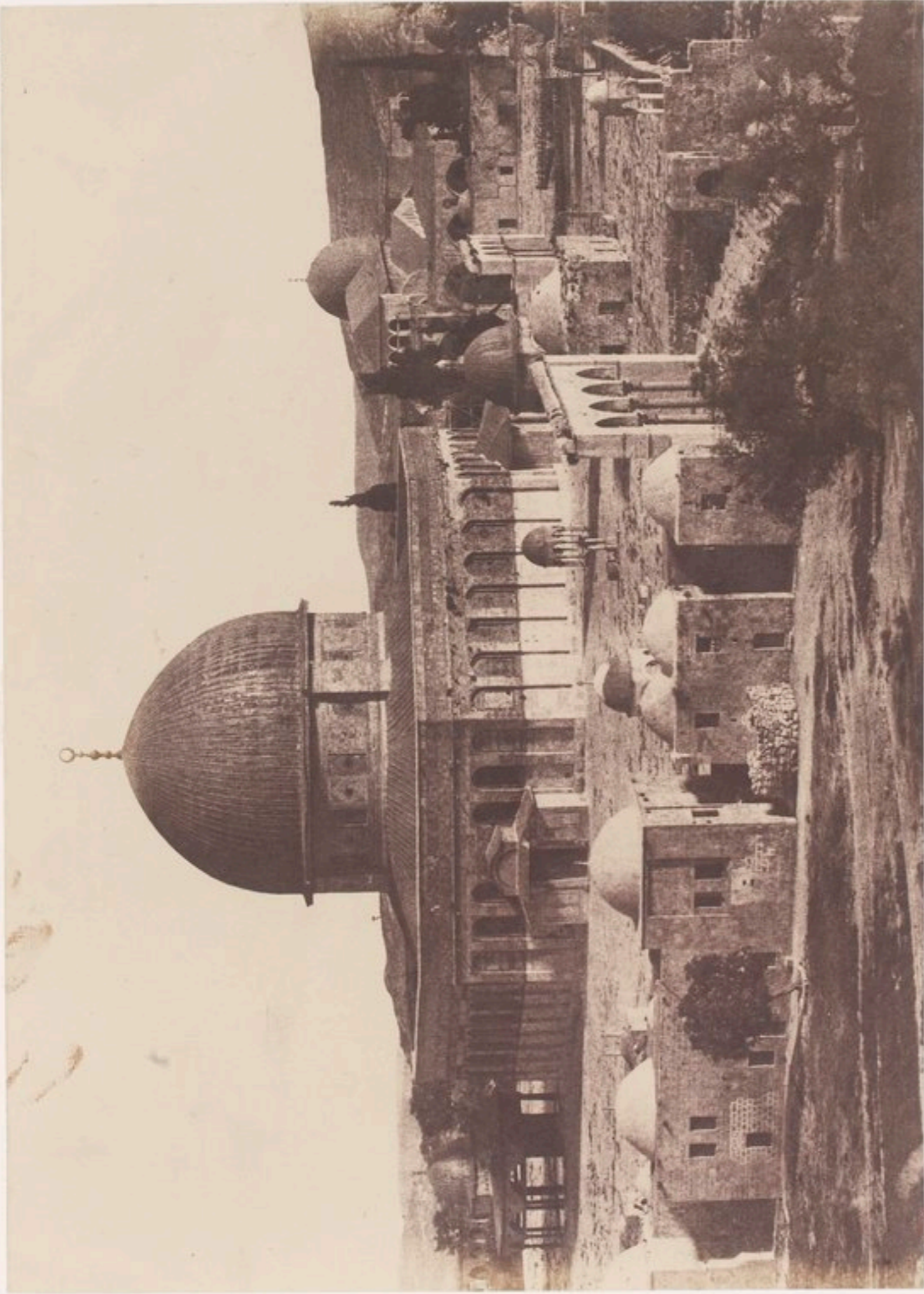
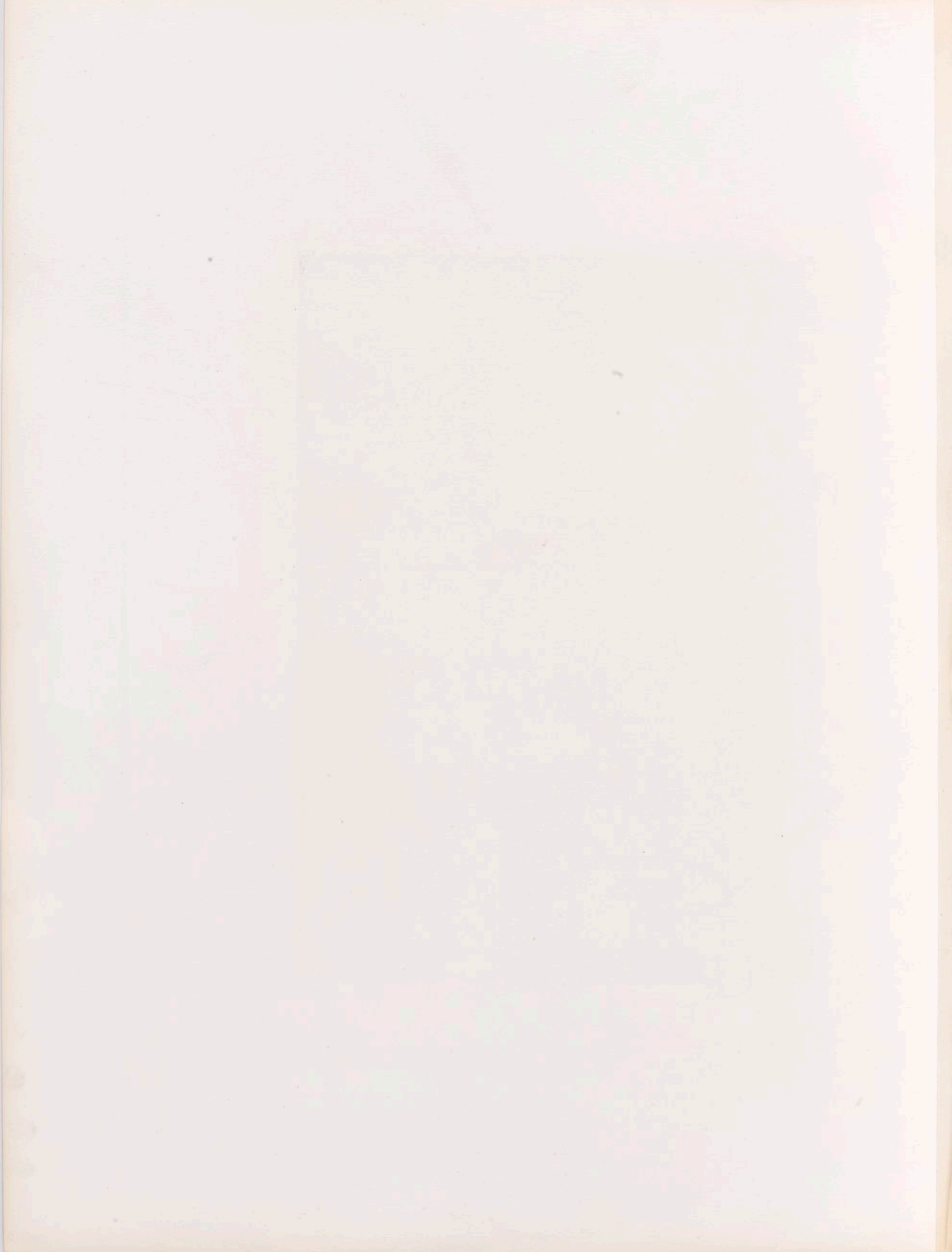

Fig. 21000000

JERUSALEM  
MOSQUEE D'OMAR, CÔTÉ NORD  
Intérieur de l'enceinte.

Phot. Plancher de l'Institut de France, 1860.

Album de l'Institut de France.



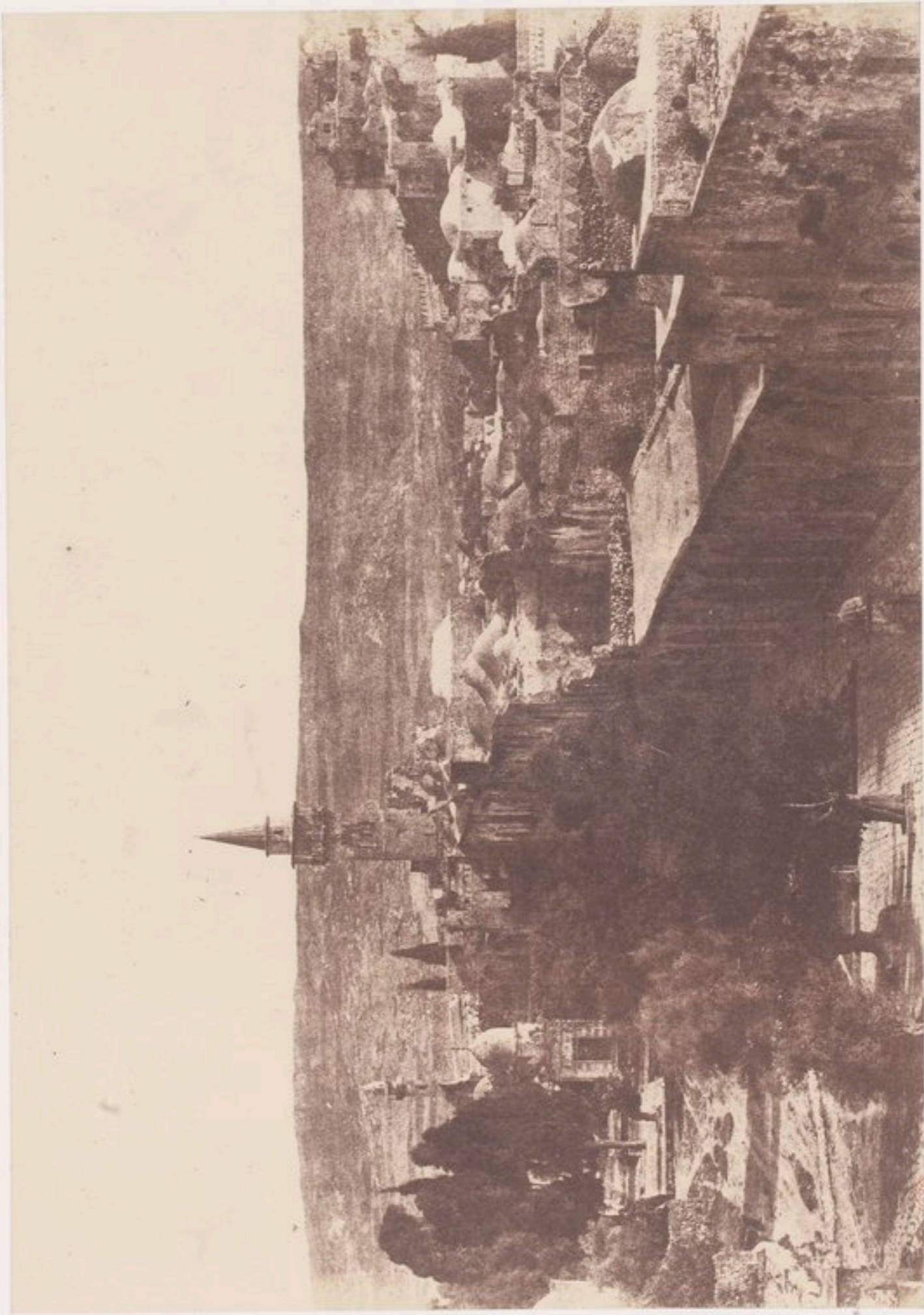

Aug. Schumann

JÉRUSALEM

MOSQUÉE D'OMAR, CÔTÉ OUEST

Intérieur de l'enceinte

Photo. G. Schumann, 1888

Photo. G. Schumann, 1888





Aug. Salomon

JÉRUSALEM

MINARET DE LA RUE DU PATRIARCHE

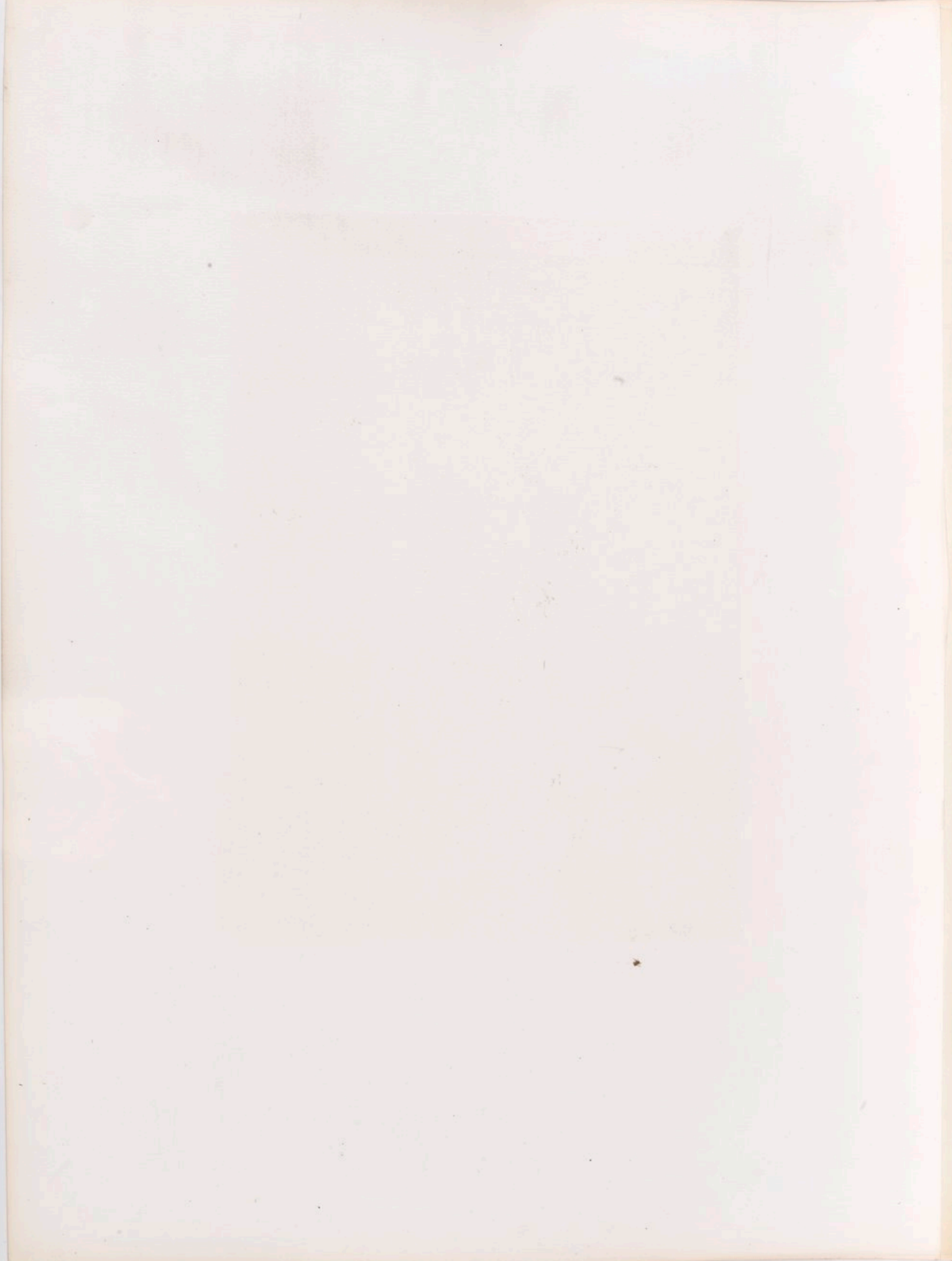



JÉRUSALEM

MINARET DE L'ANCIENNE MOSQUÉE BARD-ES-SAMED







Aug. Salomon



JÉRUSALEM

PORTE DE JAFFA

Vue extérieure





Jerusalem  
PORTE DE JAFFA  
Vue générale

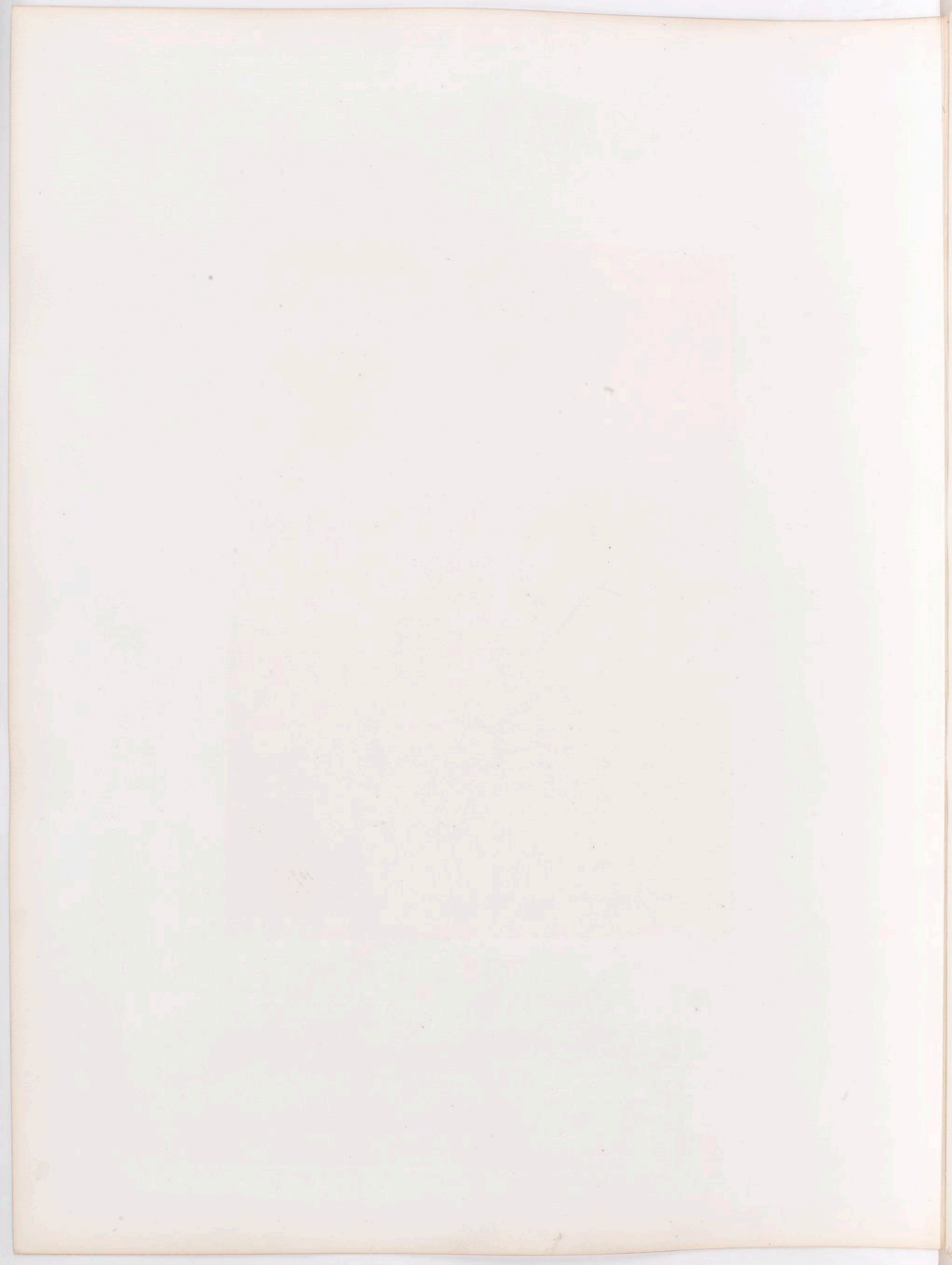



Aug. Salomon

JÉRUSALEM  
PORTE DE JAFFA  
Intérieur

*Ed. de J. Boudry, éditeur*

*Sur Photographie de Benjamin-Esmond, à Lille.*





JÉRUSALEM  
 PORTE DE JAFFA

Inscriptions

*See Chapter IV, Jerusalem, Section 4, 186.*

*Plate of the University of Chicago*









Aug. Salomon

JÉRUSALEM

PORTE DE JAFFA

Inscription de la façade porte

Aug. Salomon de Manasseh - Israël, 1916

Publ. de l'Institut de Jérusalem





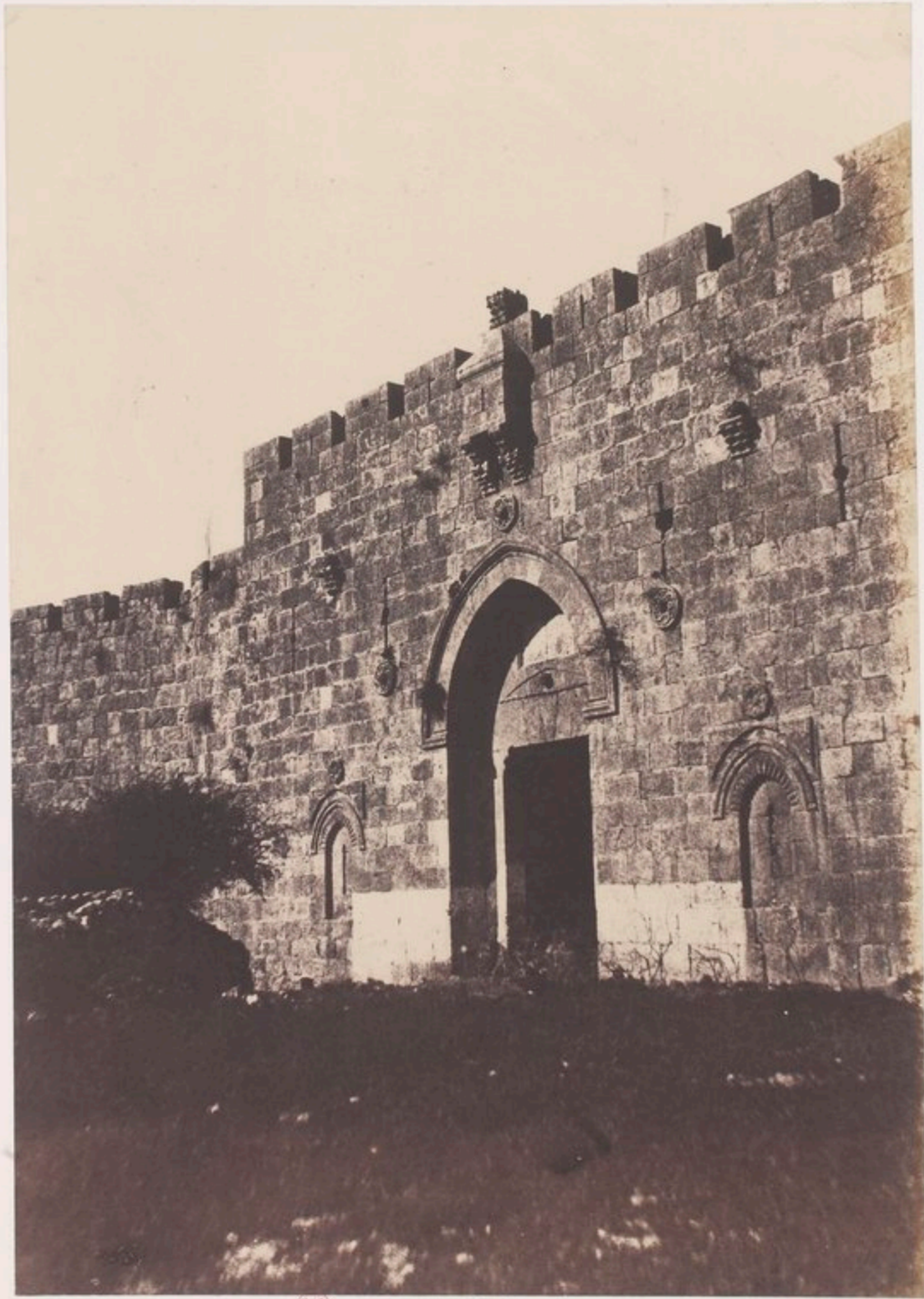

Aug. Salomon

JÉRUSALEM  
PORTE DE DAVID



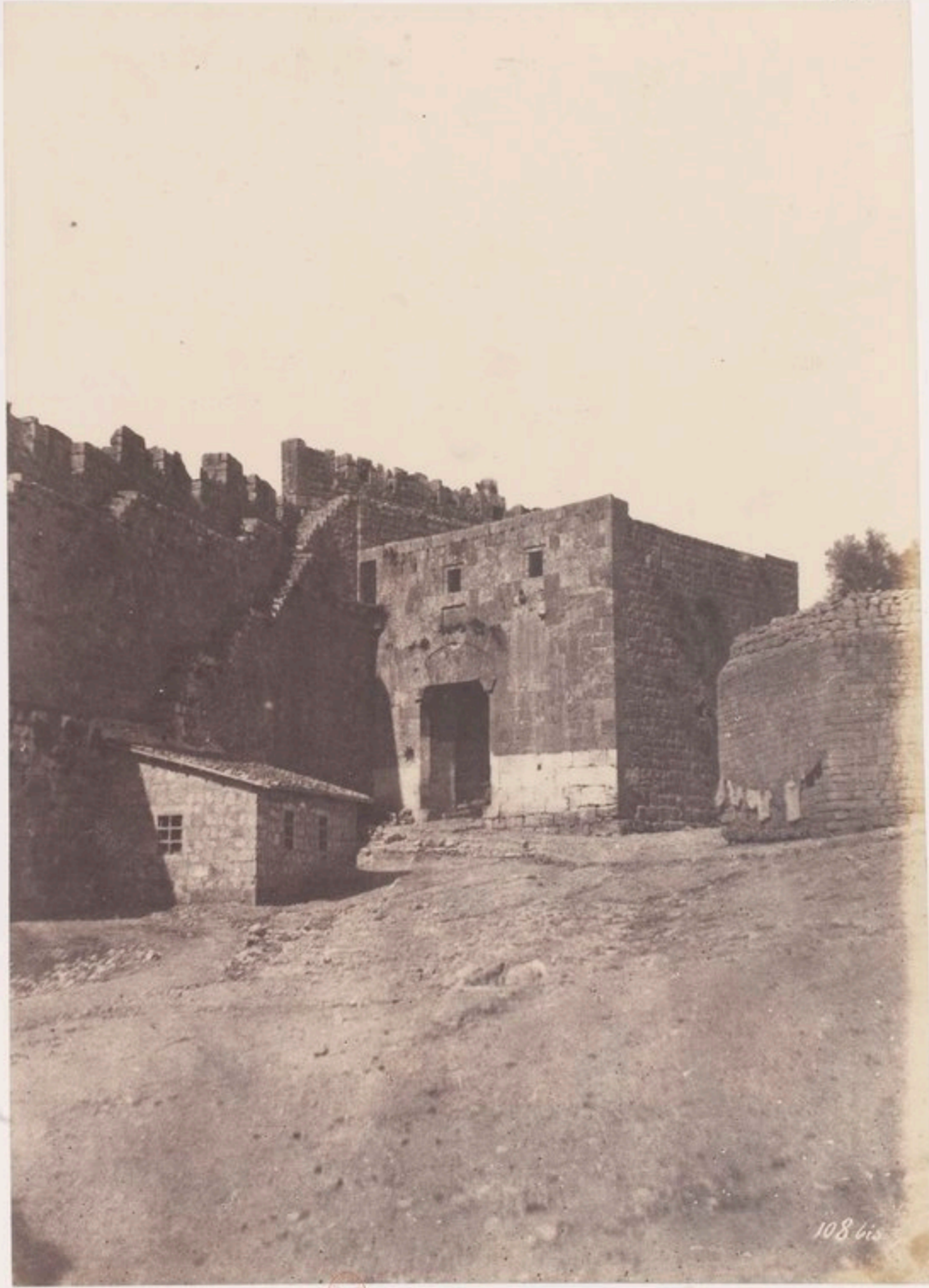

Eng. Salomon

JÉRUSALEM  
PORTE DE DAVID  
Intérieur

Paris - Librairie de la Revue des Études Juives - 1910





Aug. Salomon

JÉRUSALEM

PORTE DES MOGRAHNS







JÉRUSALEM  
PORTE SAINT ÉTIENNE  
Vue extérieure

Exp. Musée de Rouen - 1889



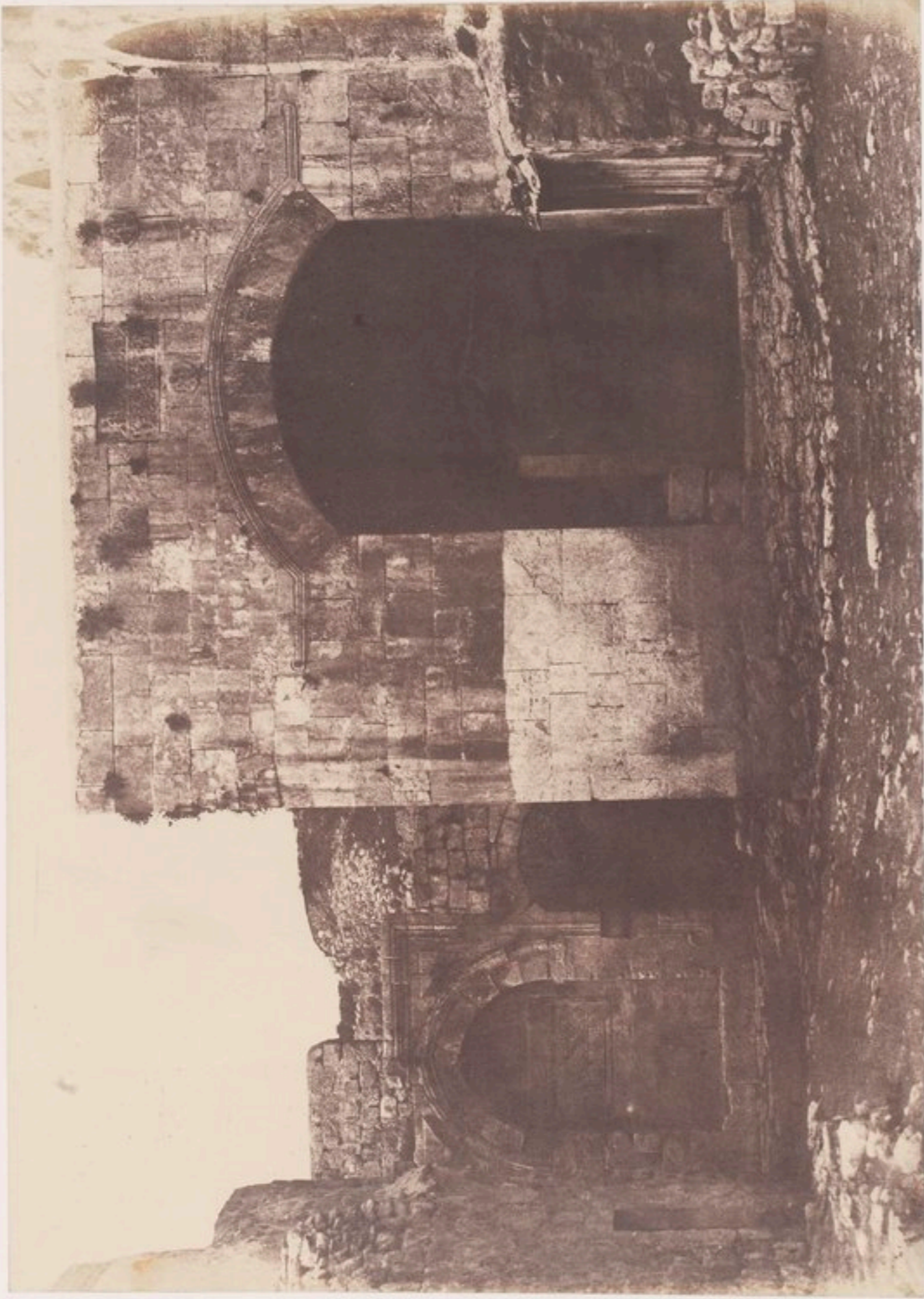

Aug. Sautmann

JÉRUSALEM  
PORTE SAINT-ÉTIENNE

Israël

Bibliothèque de la Faculté de Théologie

Dep. Musée de Strasbourg, Invent. n. 1.116.





II. 63.

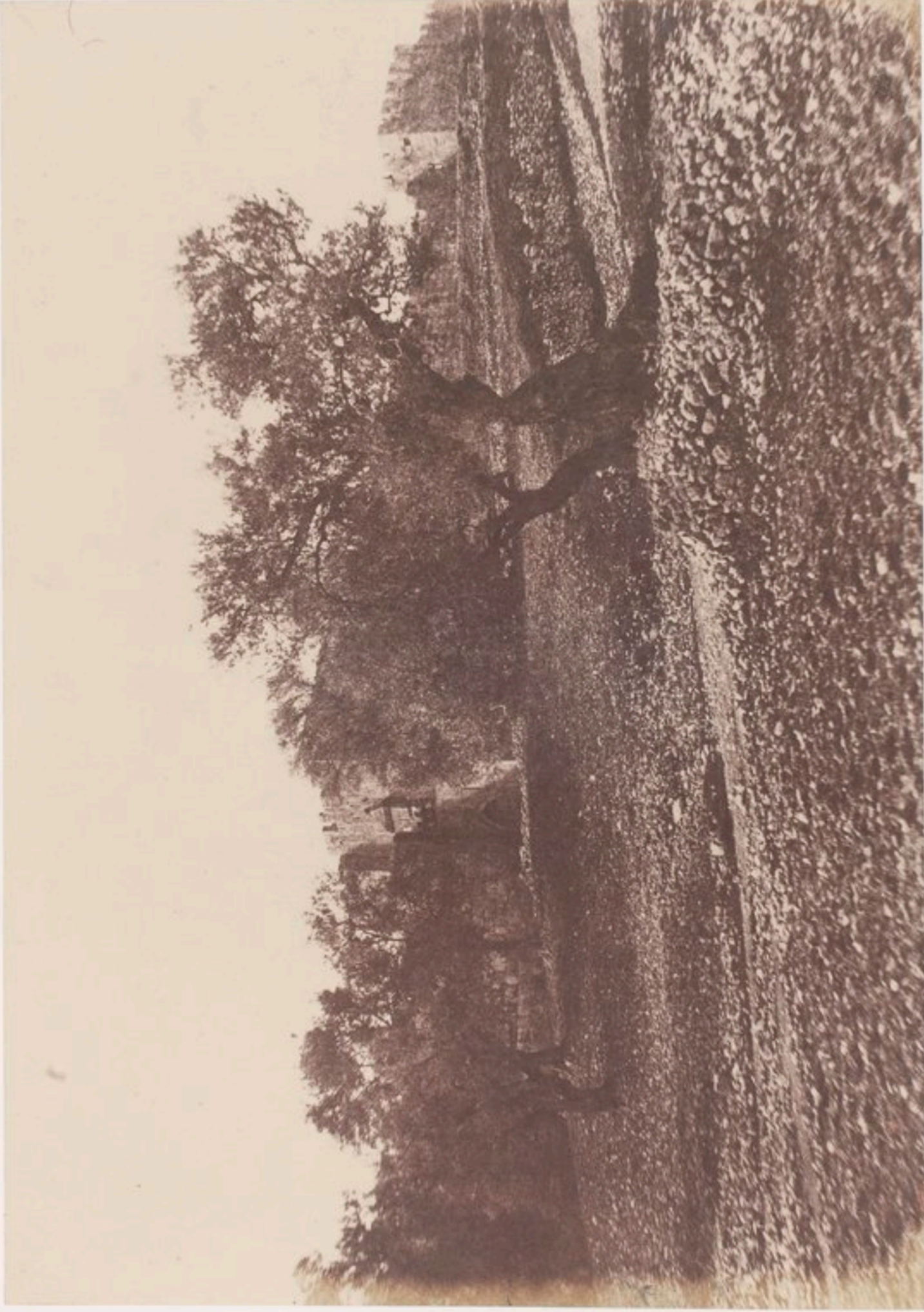

Aug. Salomonson

JERUSALEM

PORTE D'HERODE

Aug. Salomonson, Copenhagen, Denmark, 1880.

Photo. by J. Salomonson, Copenhagen.





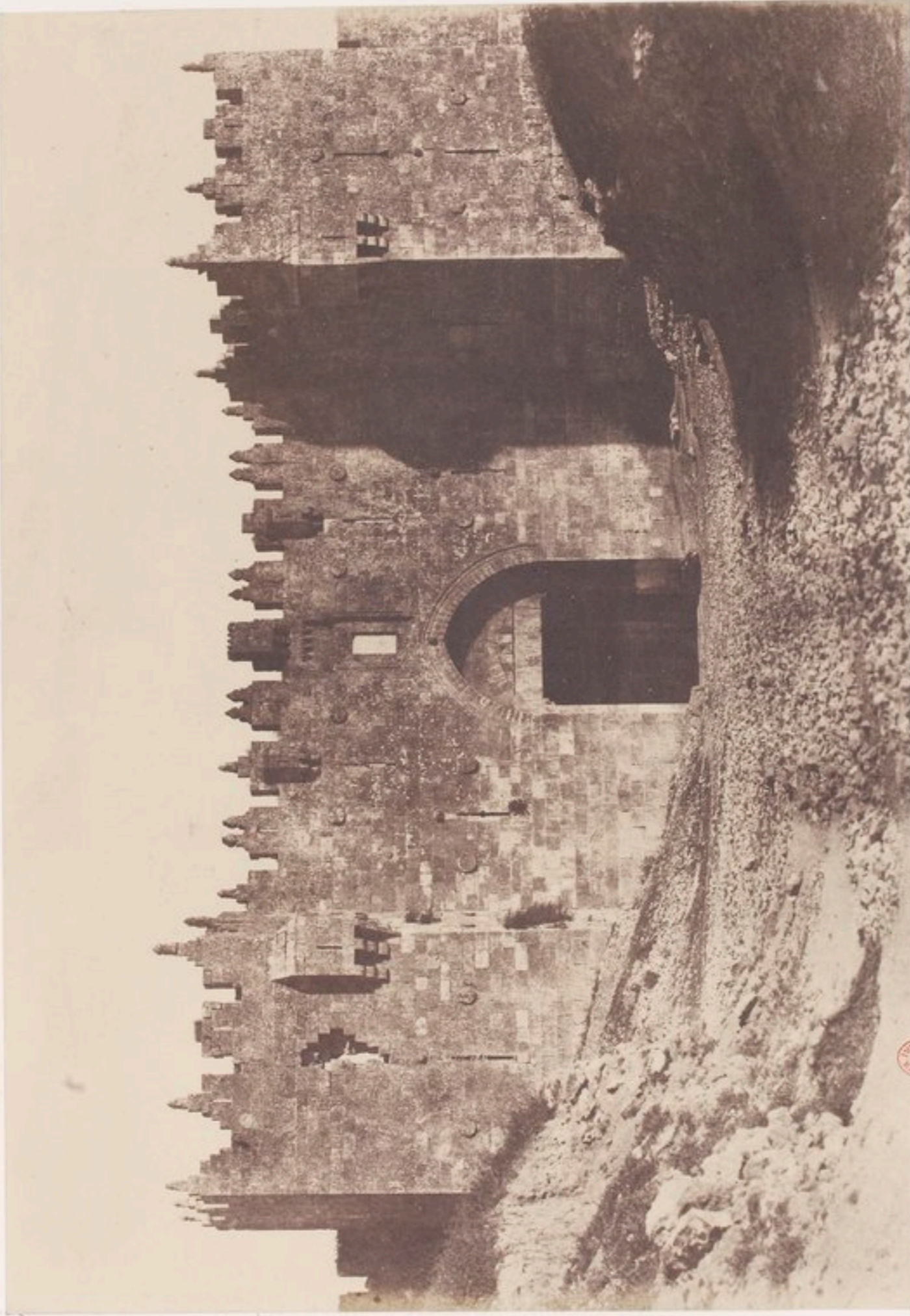

JÉRUSALEM  
 PORTE DE DAMAS  
 Vue extérieure

*Vue prise de l'Alcazar de Damas, à l'Est.*

*Vue prise de l'Alcazar de Damas, à l'Est.*





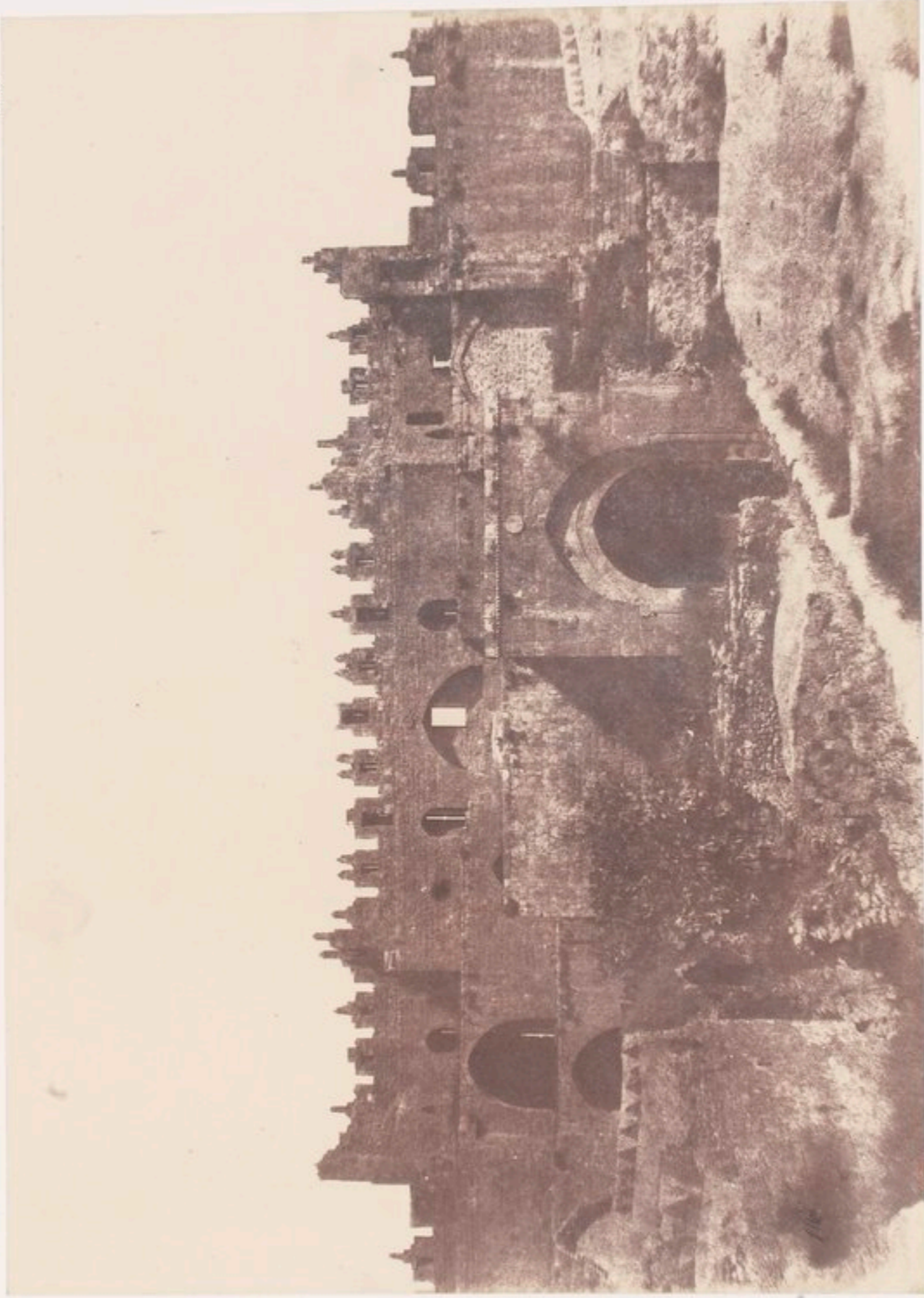

Agg Jérusalem

JÉRUSALEM  
 PORTE DE DAMAS  
 Intérieur



Agg. Musée de Strasbourg, Revue, 4 1886.

Agg. n. J. Bouché, Jérusalem.

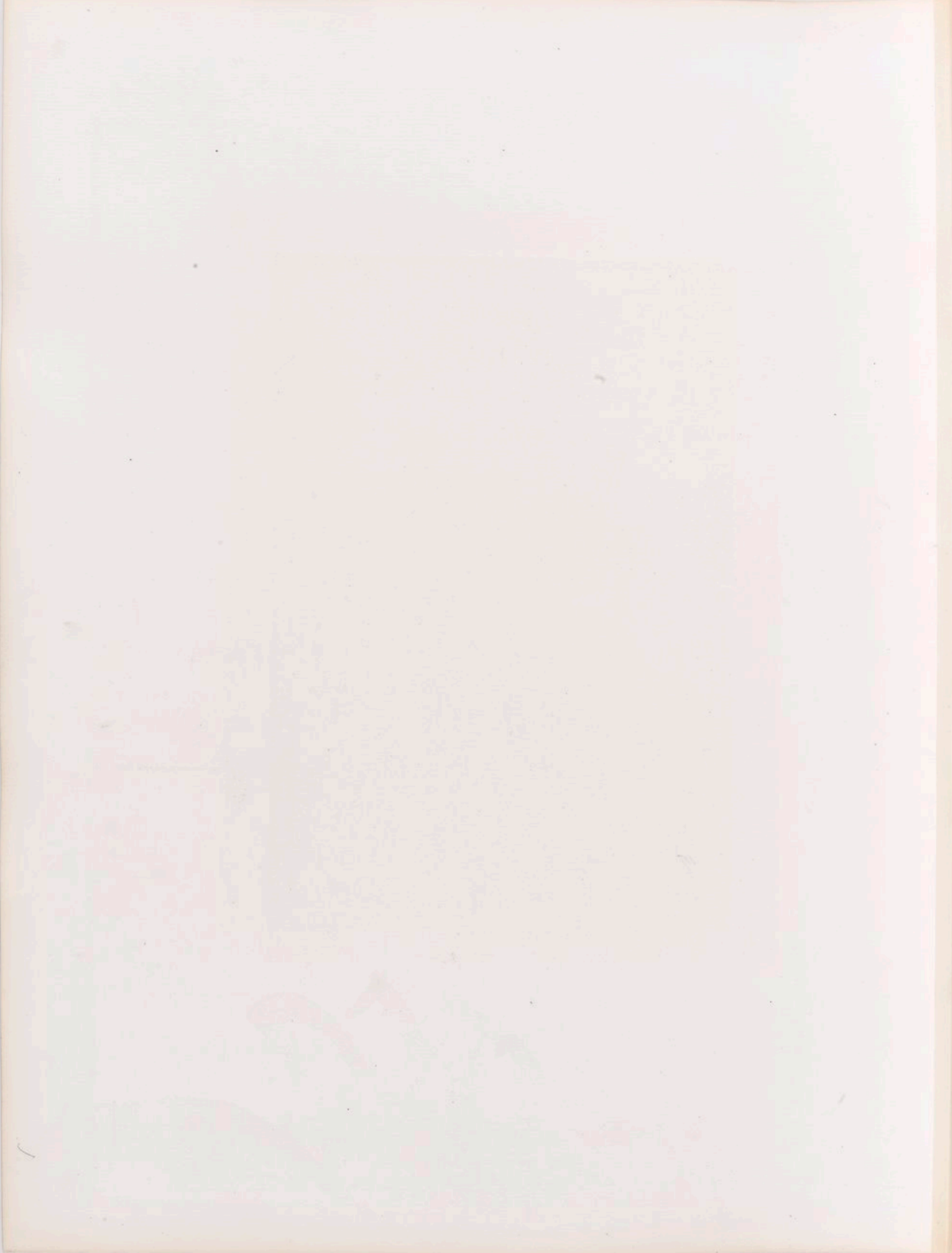



Fig. Salomon

JÉRUSALEM

ESCALIER ARABE DE SAINTE-MARIE LA GRANDE





Aug. Salomon

JÉRUSALEM

ESCALIER ARABE DE SAINTE-MARIE LA GRANDE

Détails de la partie supérieure



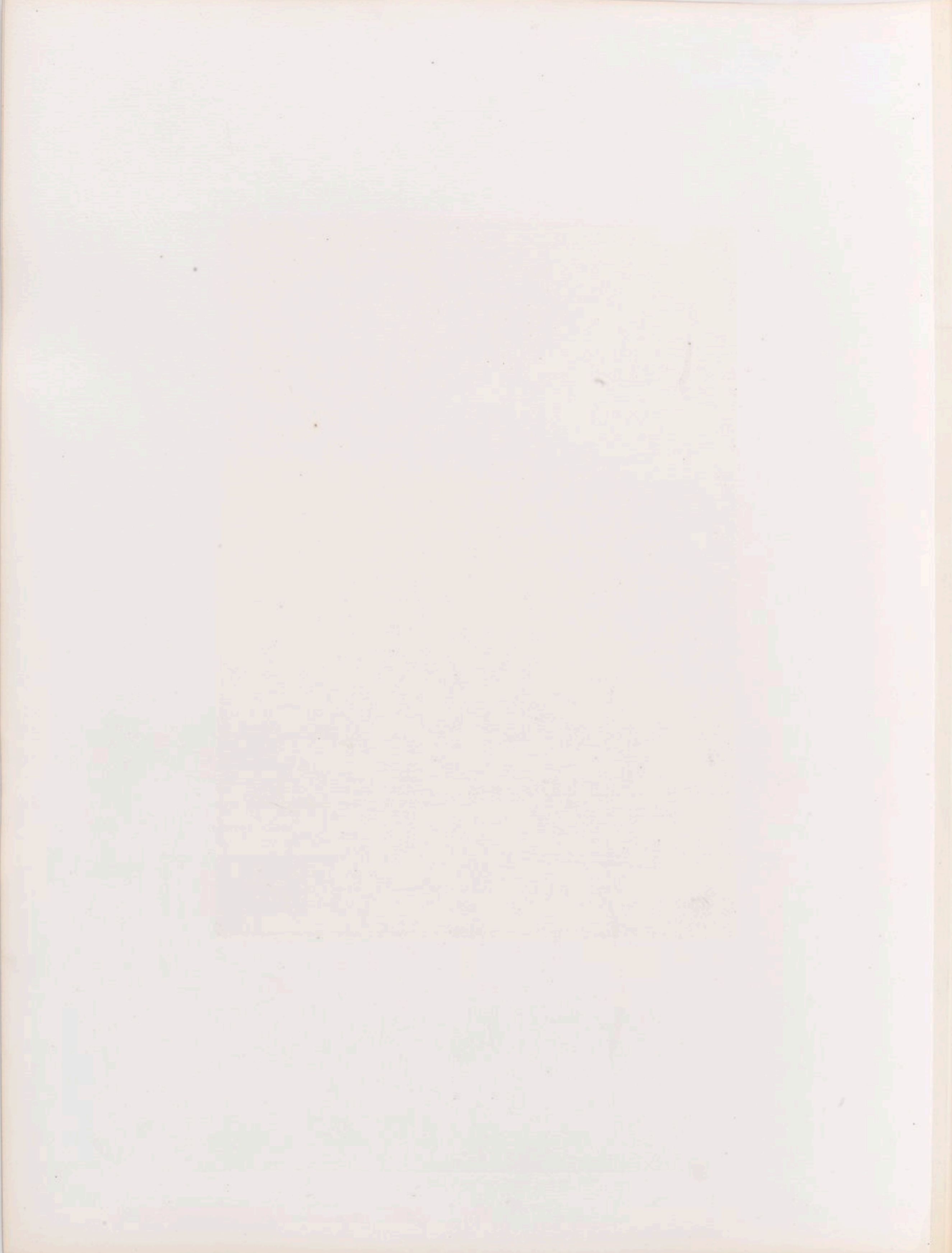

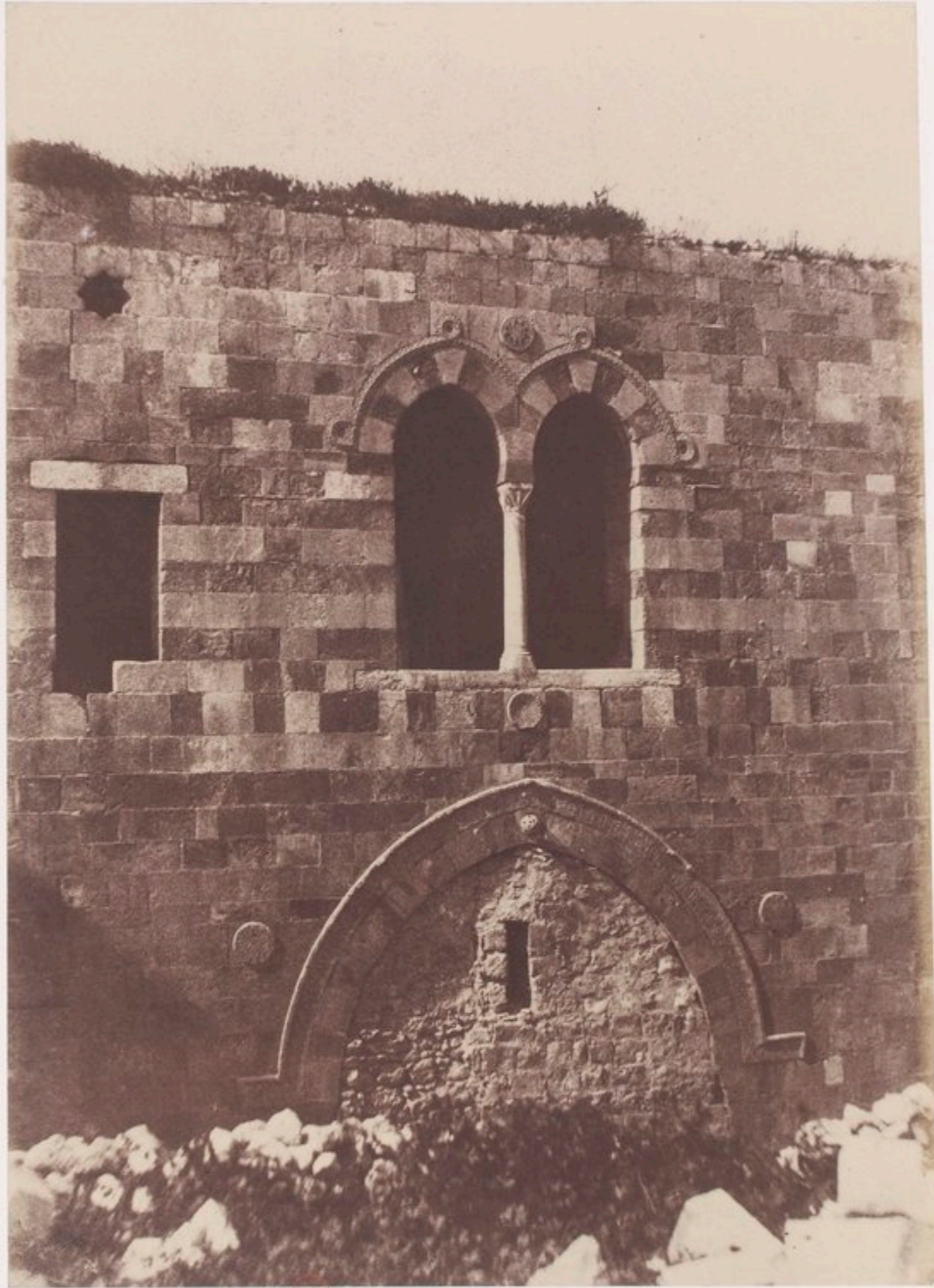

Fig. 101000

JÉRUSALEM  
 HOPITAL DE SAUNTE-HELENE

Face Sud

Publ. par J. Knauff, éditeur

Imp. Drouot, de Blaquière, Édouard, à Lille





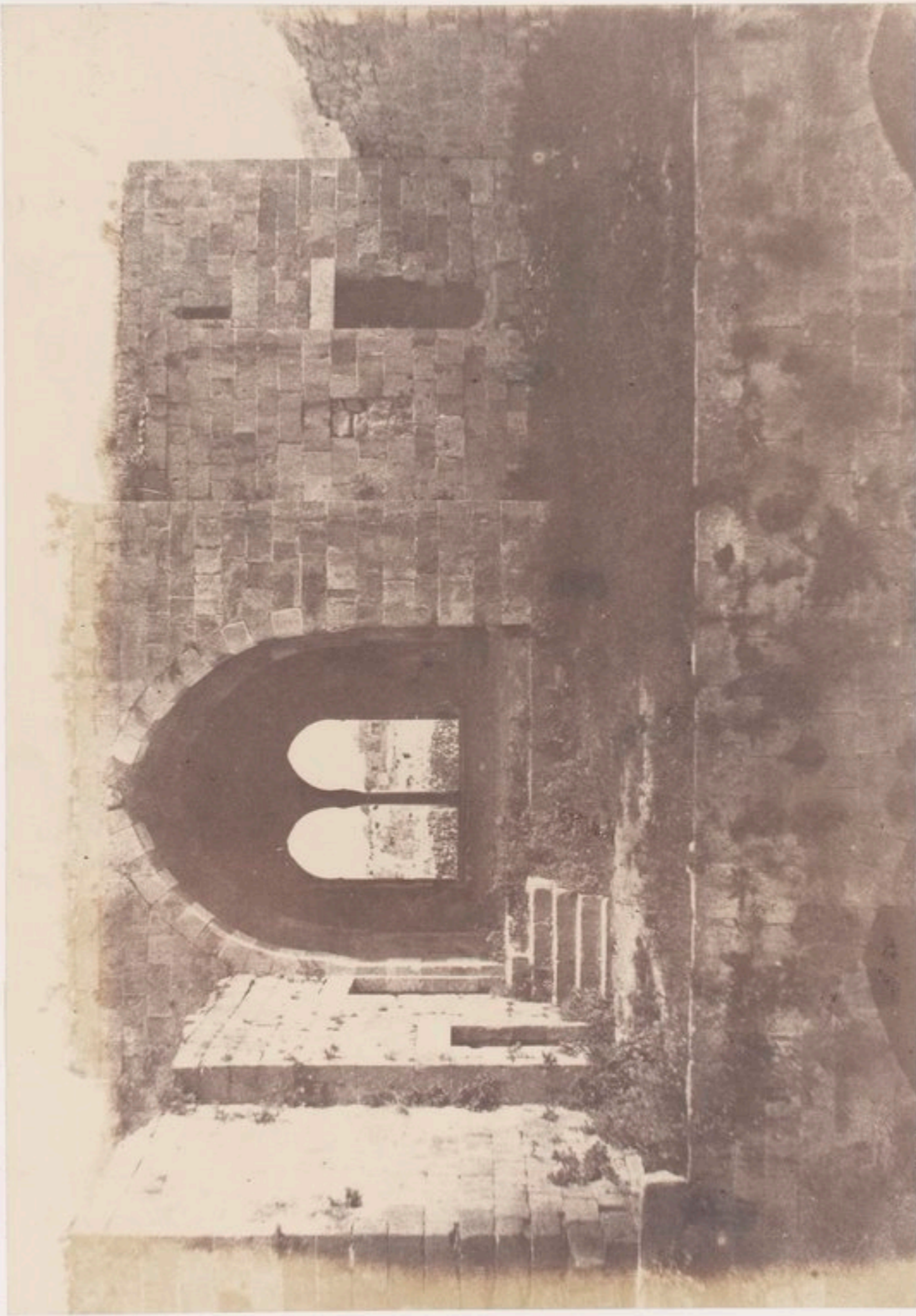

Aug. Salomon

JÉRUSALEM  
HÔPITAL DE SAINTE-HELÈNE

Israël



Musee de l'Academie des Sciences

Musee de l'Academie des Sciences



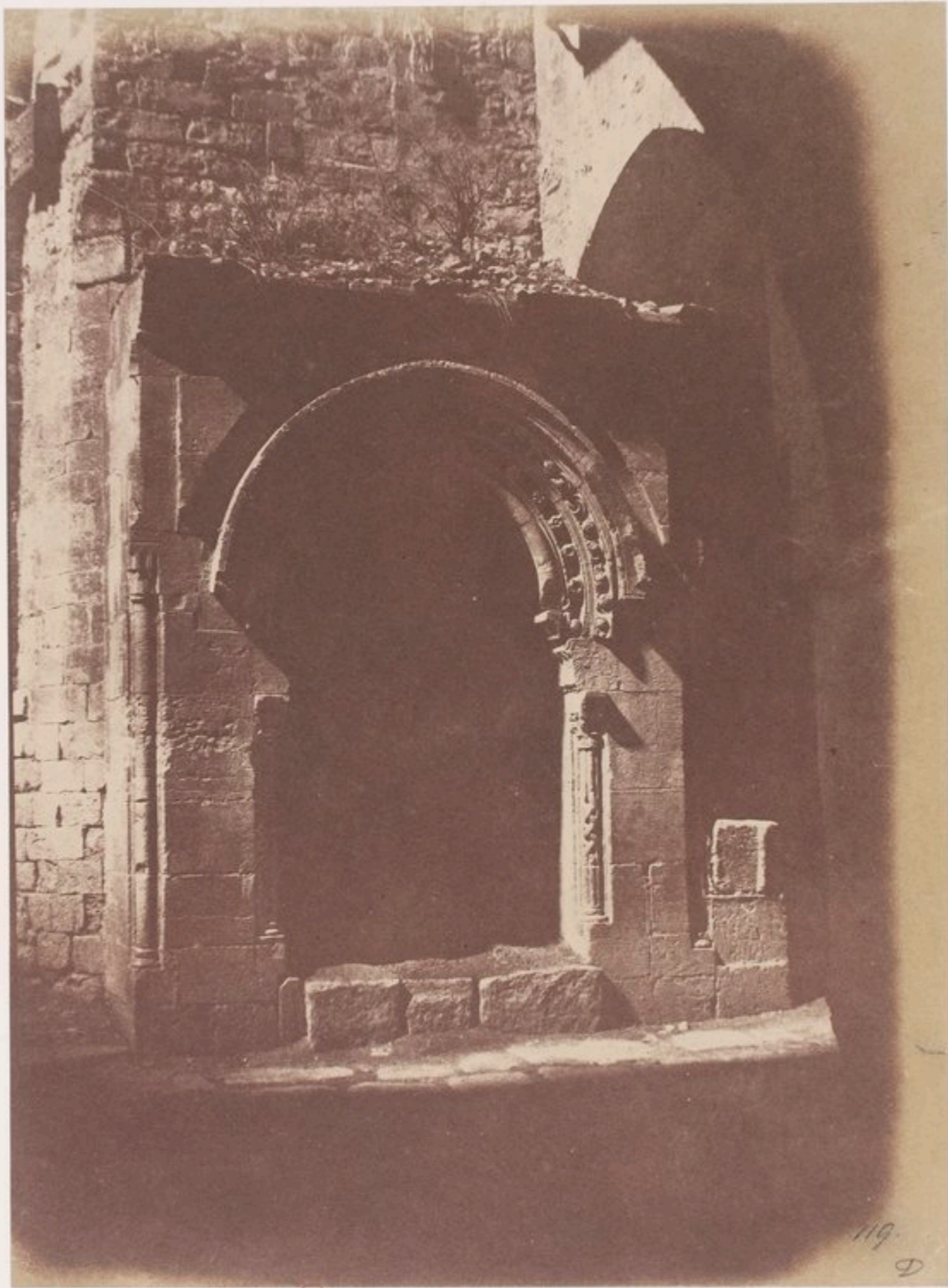

119  
D



Aug. Salomon  
 JÉRUSALEM  
 FONTAINE MARIÉ

*Arch. de l'Égypte, n. 1000*

*Aug. Salomon, in Monuments de l'Égypte, t. 100.*

D

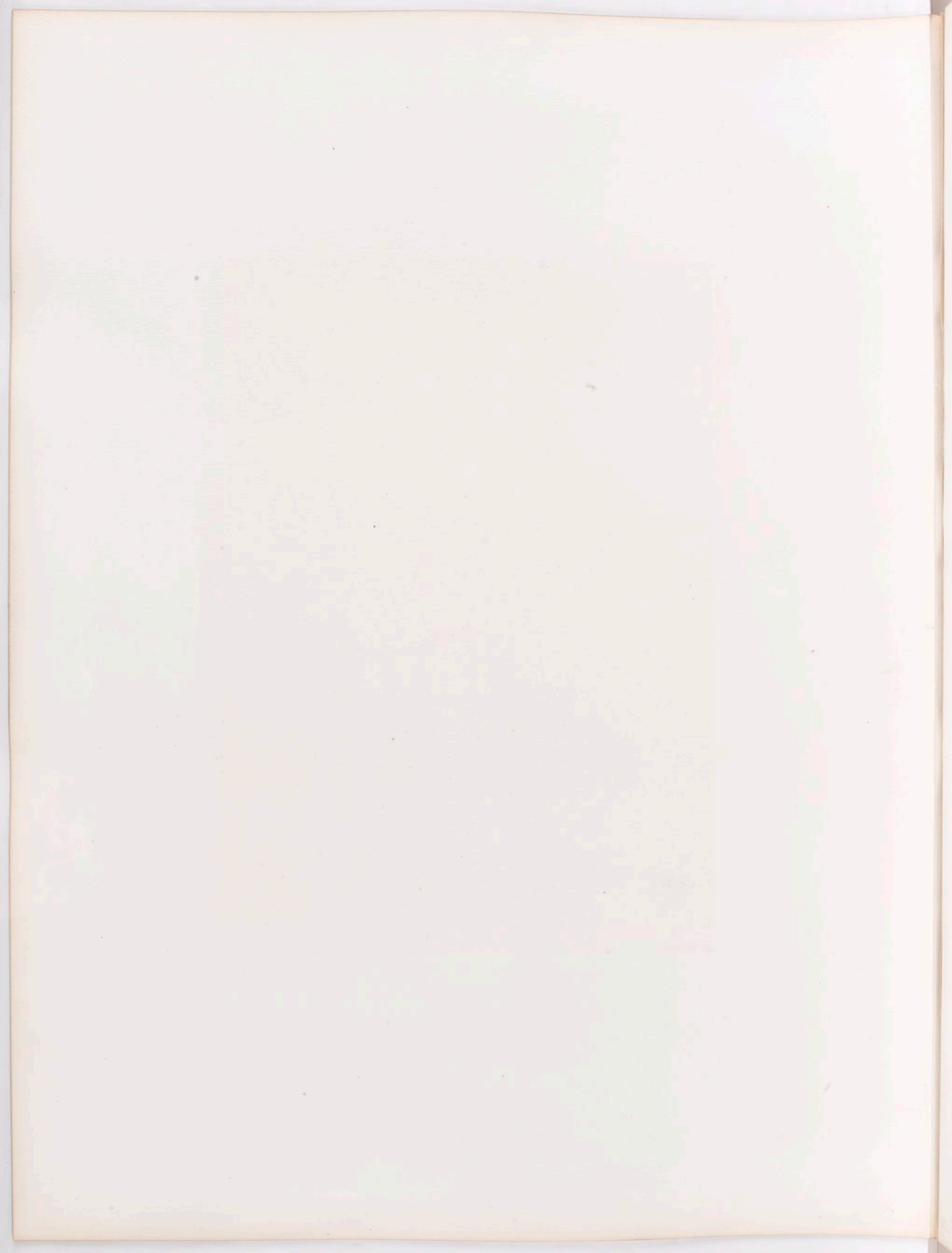



JERUSALEM  
FONTAINE ARABE

*Photo. by J. B. ...*

*Pub. by ...*



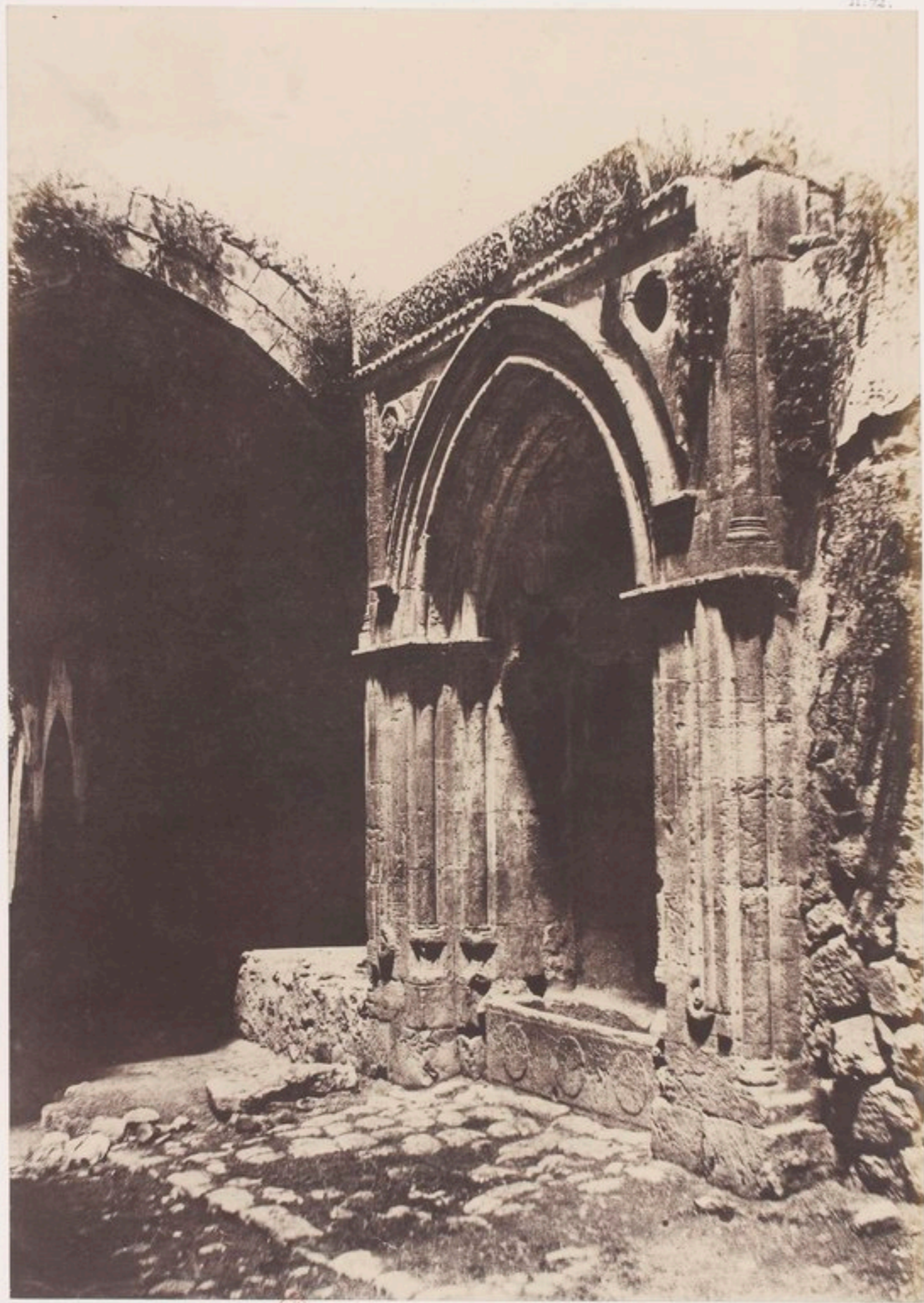

Aug. Salomon



JERUSALEM

FONTAINE ARABE

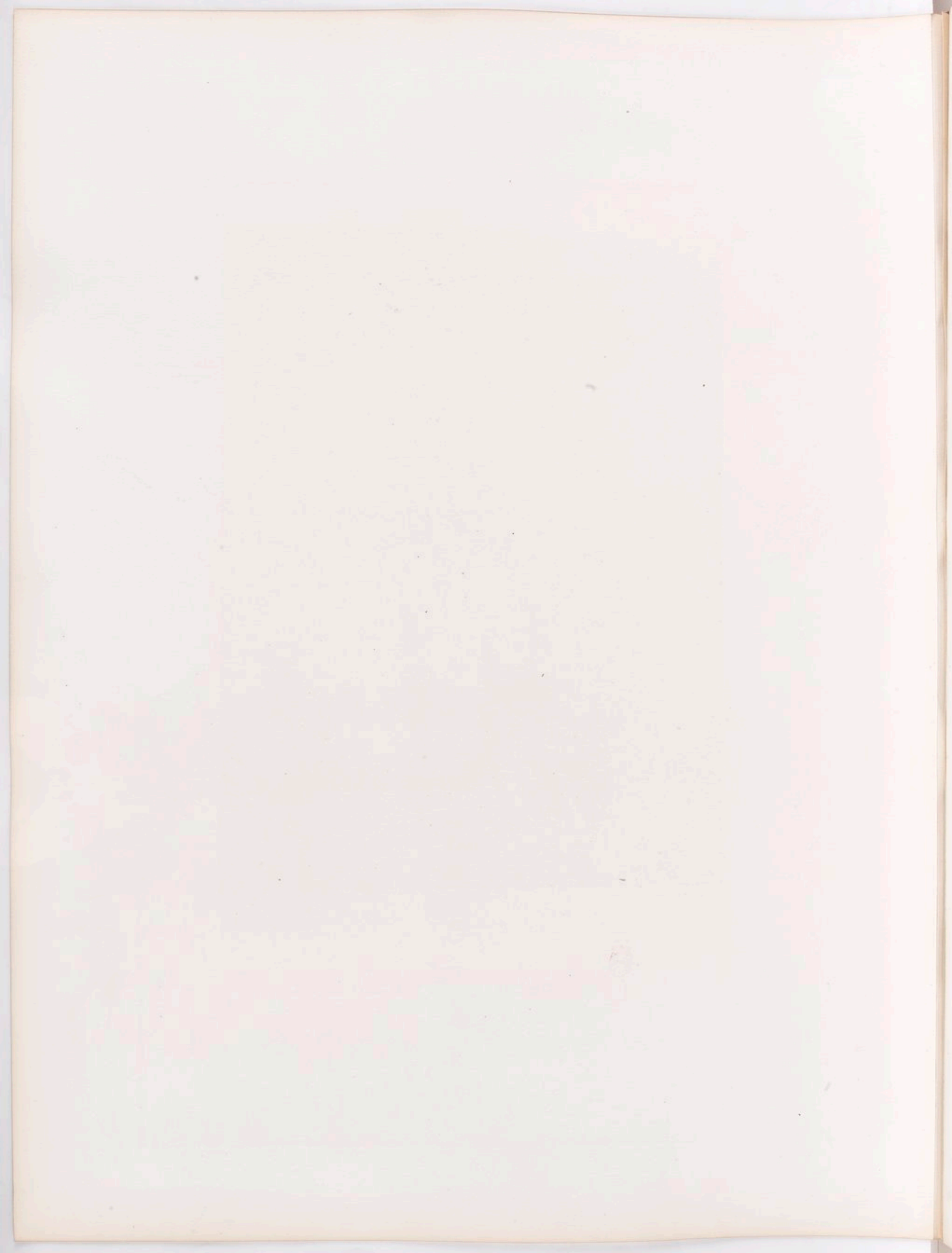





JÉRUSALEM  
FONTAINE ARABE

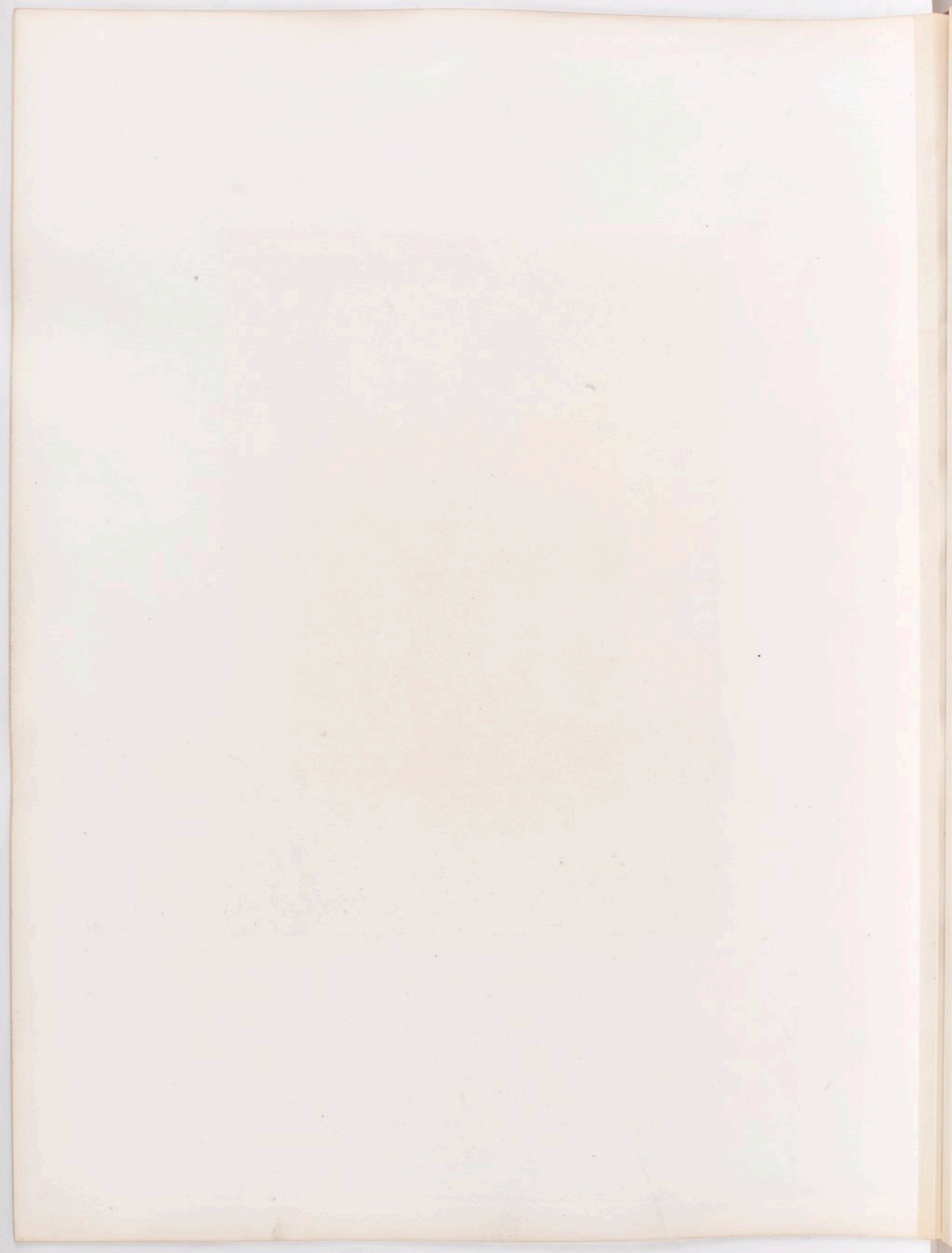

II. 74.



Aug. Talon.

JÉRUSALEM  
RUE DU QUARTIER ARABE

Paris et J. Bachevalier, éditeurs.

Paris, chez M. Bouquet, Libraire, et C<sup>ie</sup>.

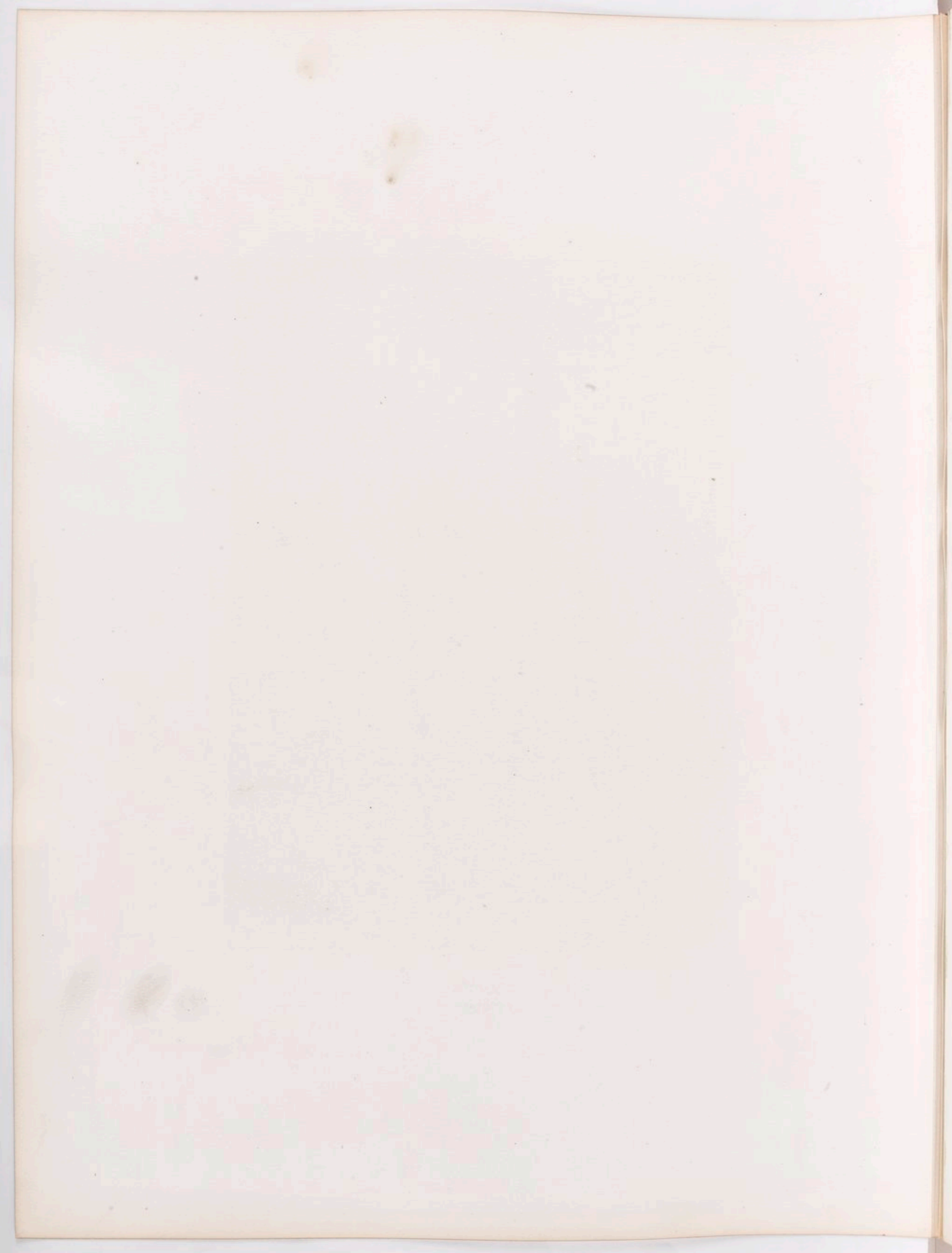



Aug. Salomon

JÉRUSALEM  
RUE DU QUARTIER ARABE

1881

1881

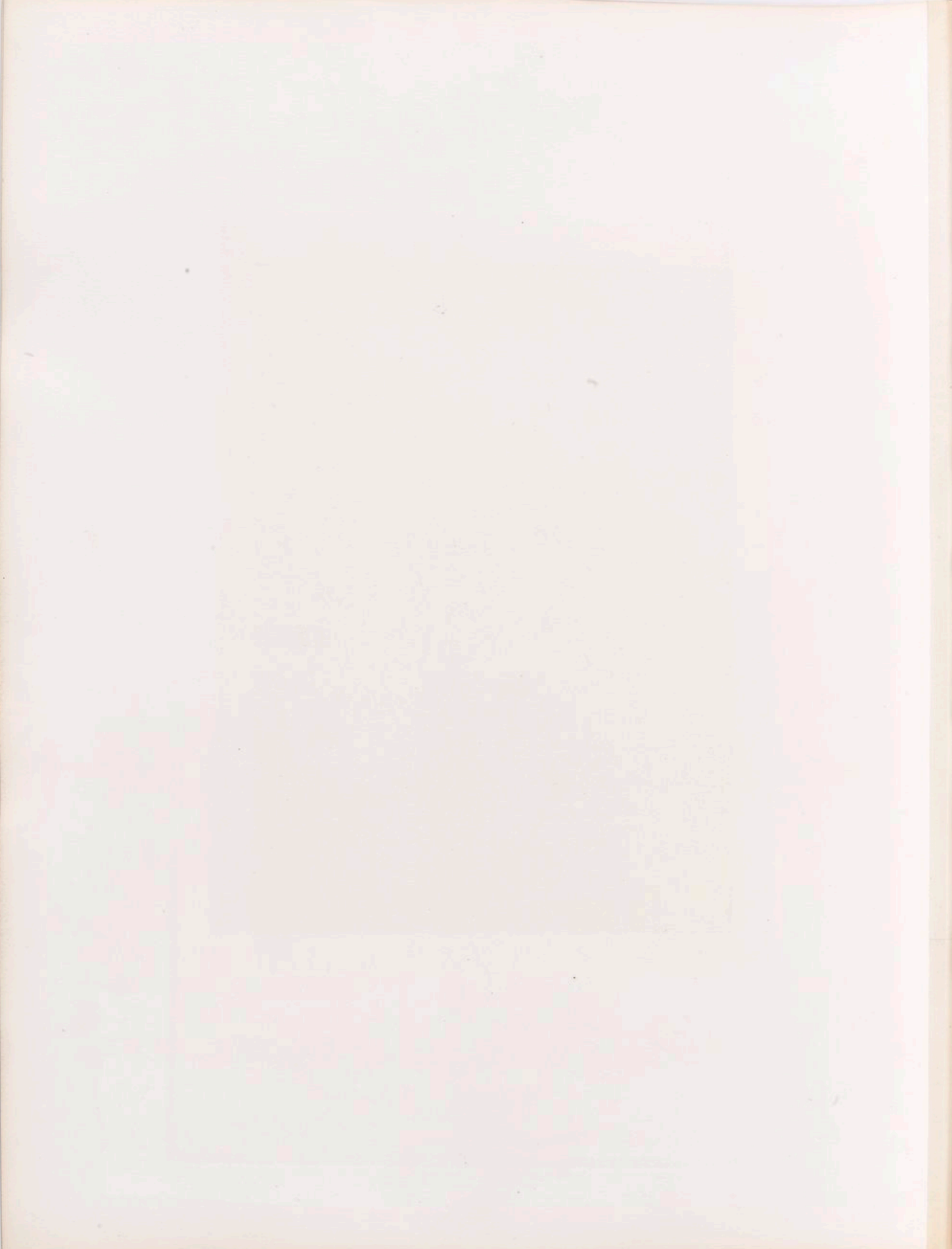

II. 76

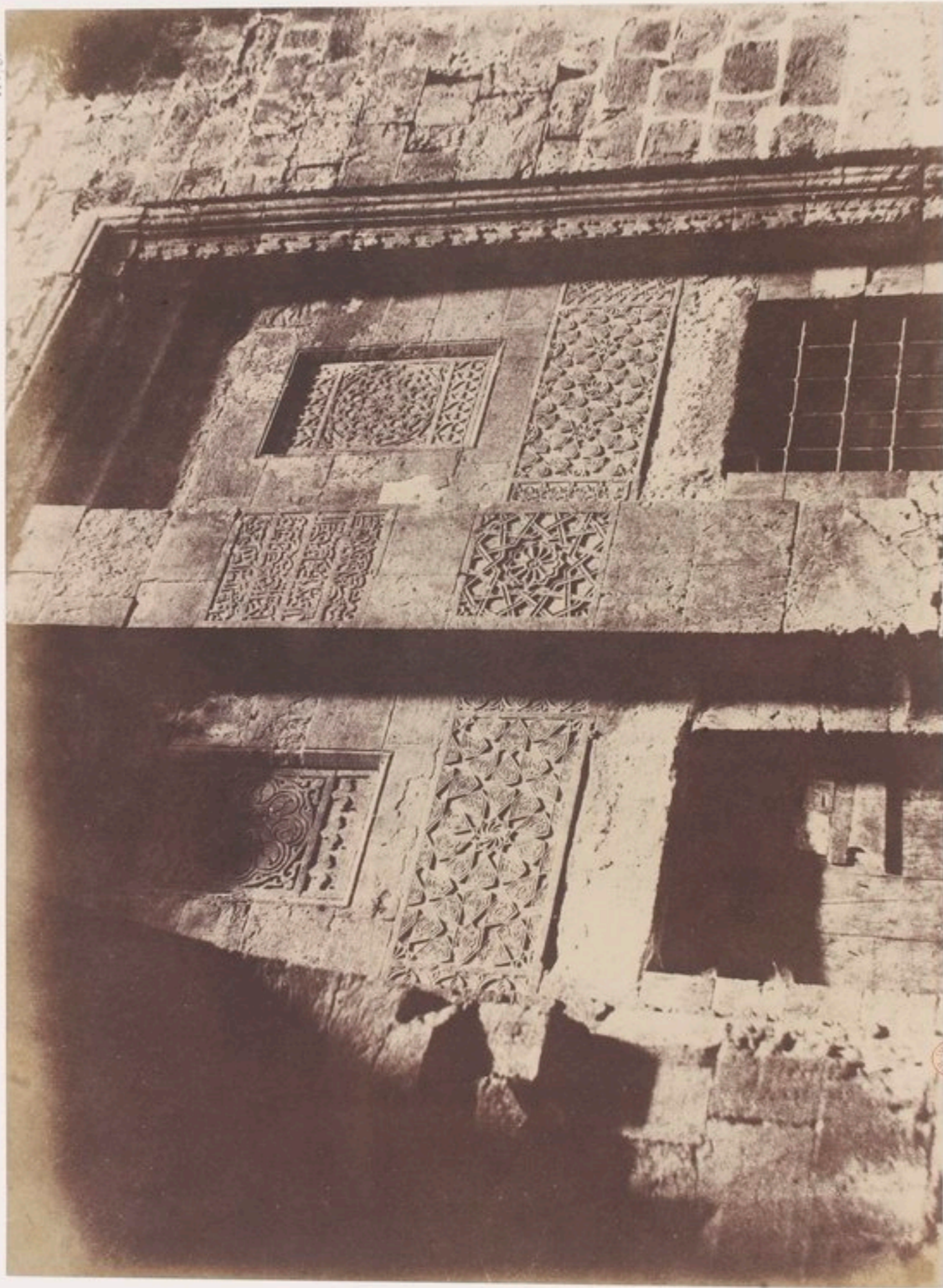

JERUSALEM  
ORNEMENTS ARABES

*Les Mosquées de Jérusalem* - *Revue de l'Art*



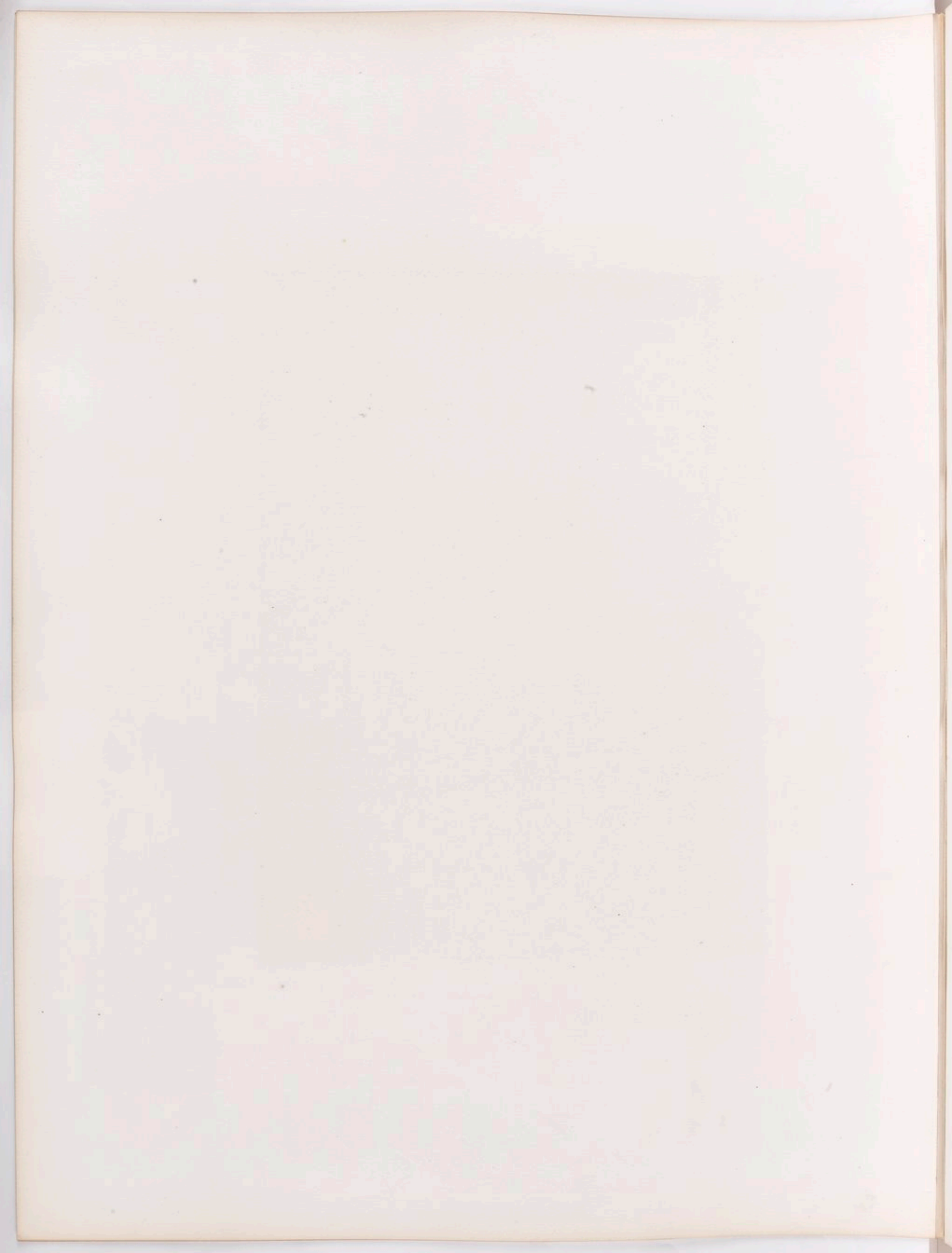





Aug. Salomon

JÉRUSALEM

FENÊTRE ARABE



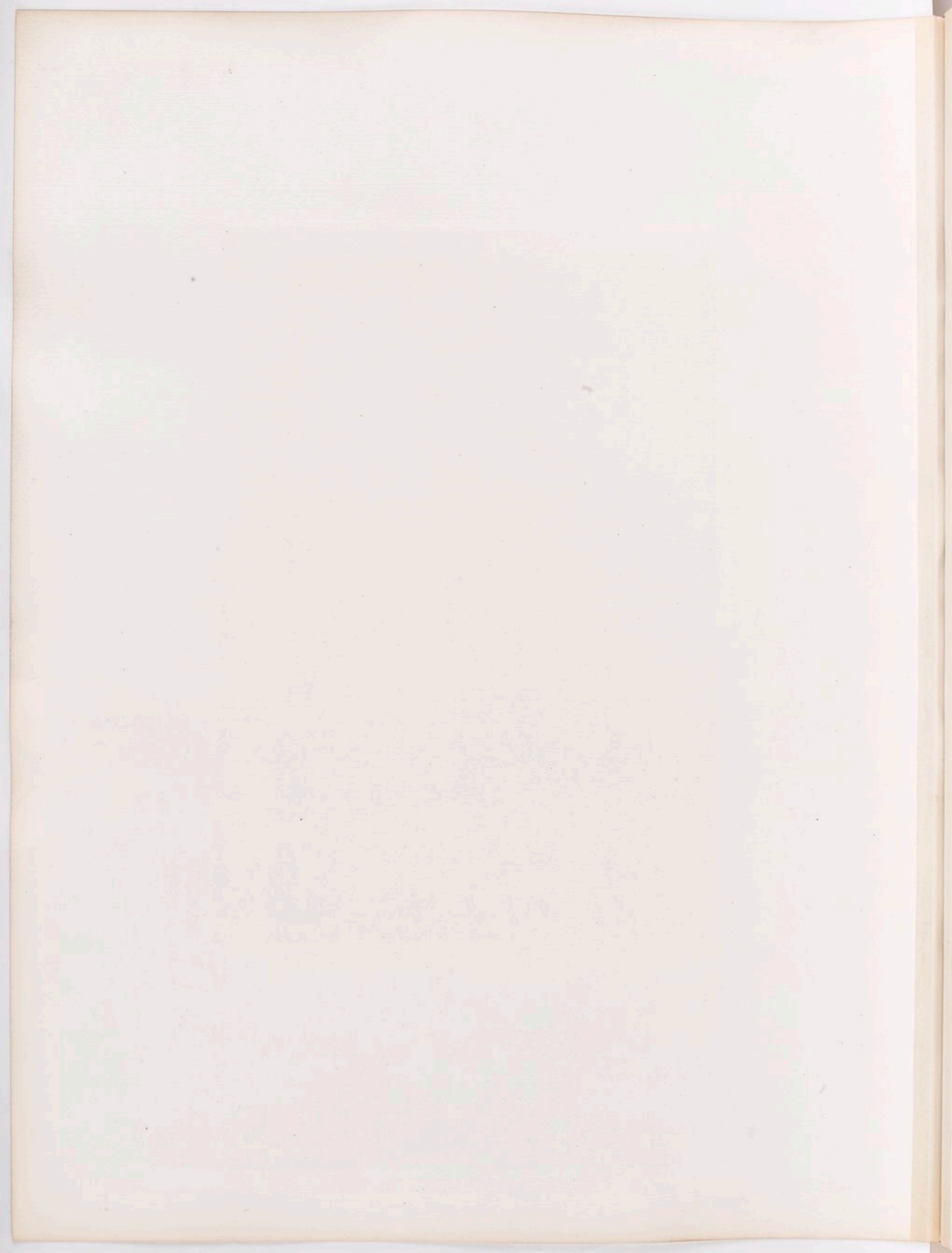

II. 78.

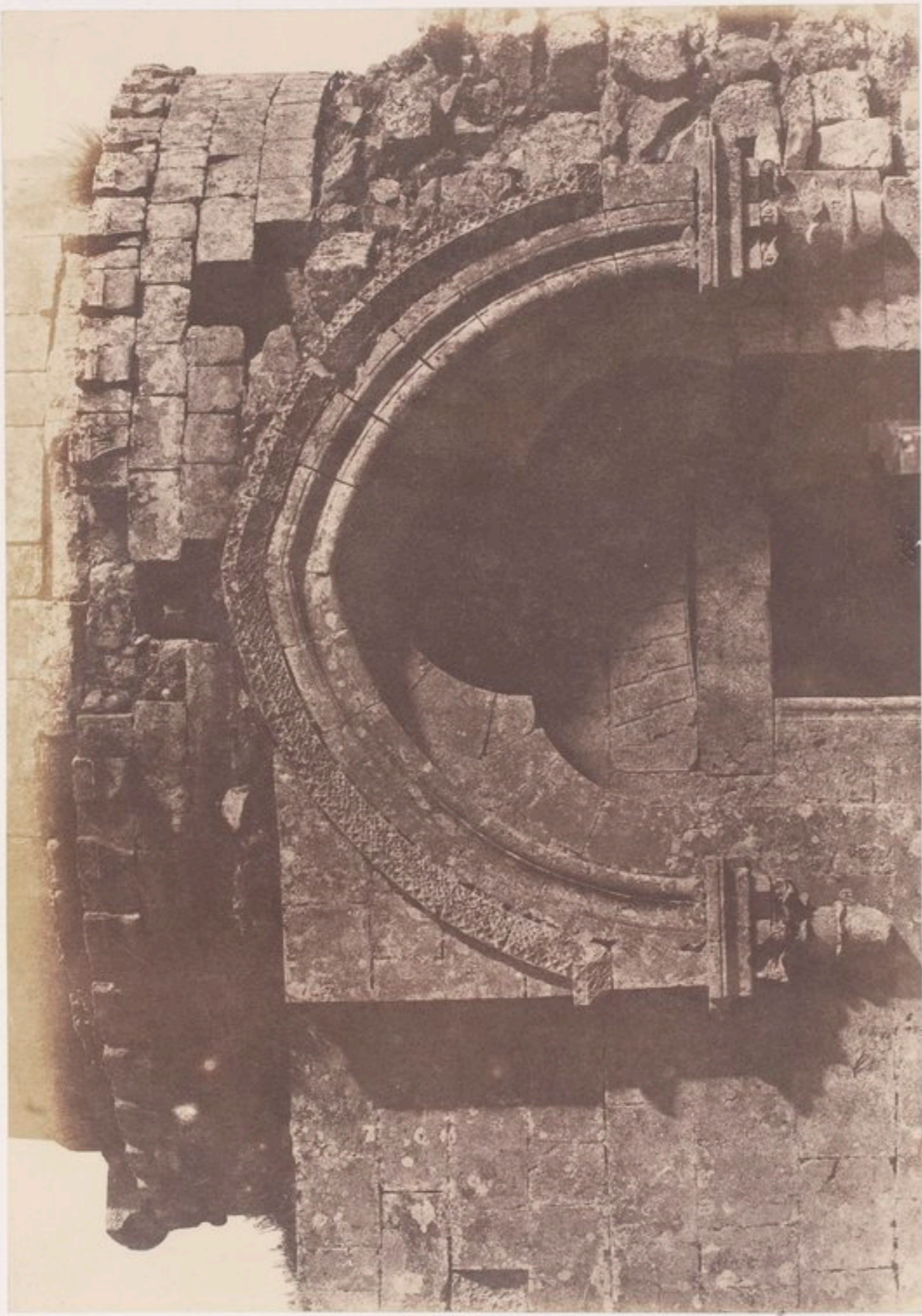

JÉRUSALEM

DÉTAILS DE LA PORTE D'UN DÔME SÉPULCHRAL



Phot. Musée de l'Université de Paris, n. 1010

Musée de l'Université de Paris



II. 79.

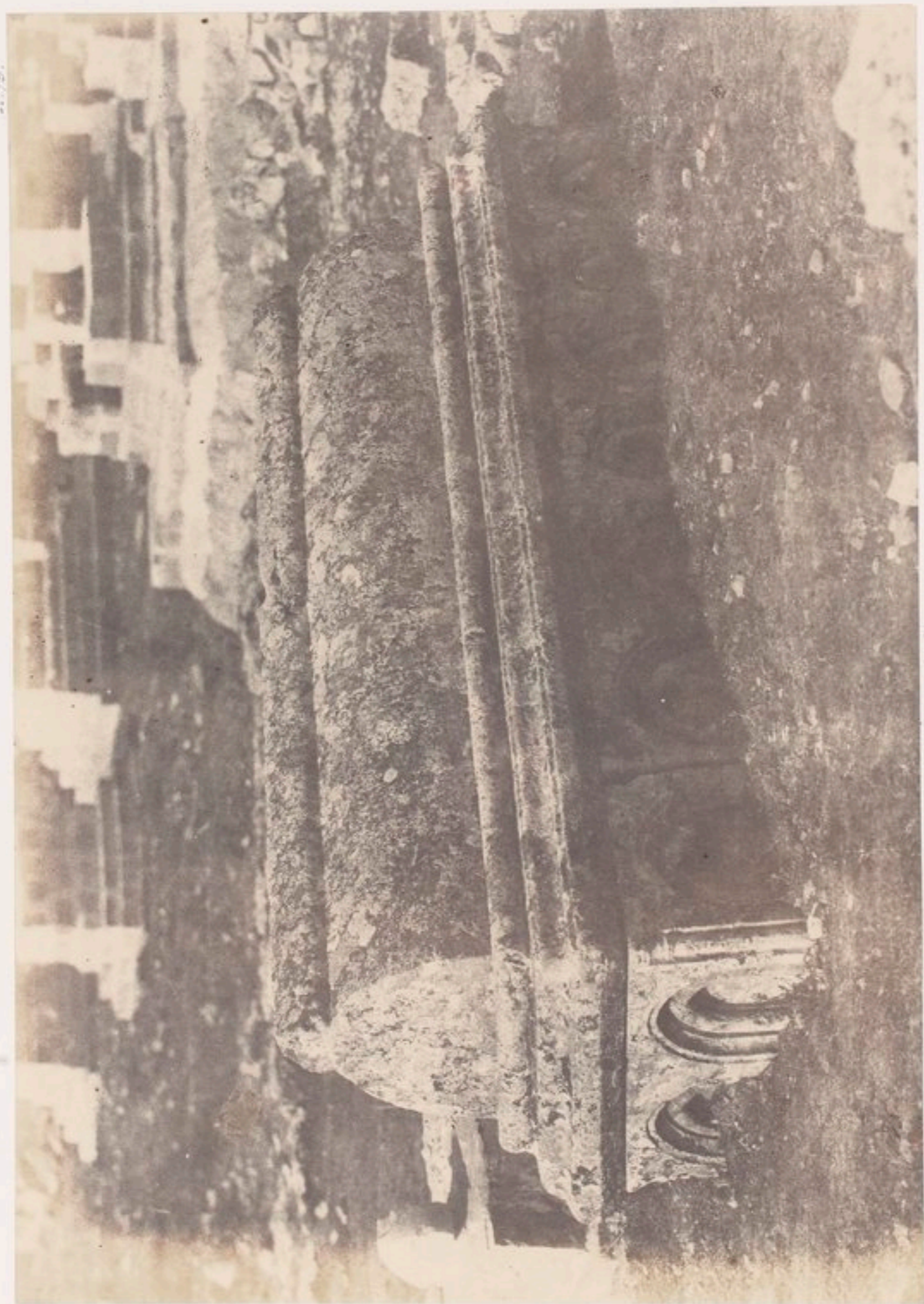

Aug. Salomonson

JÉRUSALEM  
TOMBEAU ARABE



Musee de l'Academie des Sciences

For Photographs in this volume, consult the Index





Aug. Salomon

JERUSALEM

PORTE DE LA CITADELLE









H. n.

Aug. Salomon

JÉRUSALEM

PORTE DE LA CITADELLE

Inscription

S. II

Aug. Percey de Moussey, Dessiné à l'Encre

Publié par la Société des Études de Jérusalem







Ang. Deland

JERUSALEM

MOUEDIC DE POURCE-PLATE

Inscription

Dep. Photograph. de l'Université de Toronto, 1910





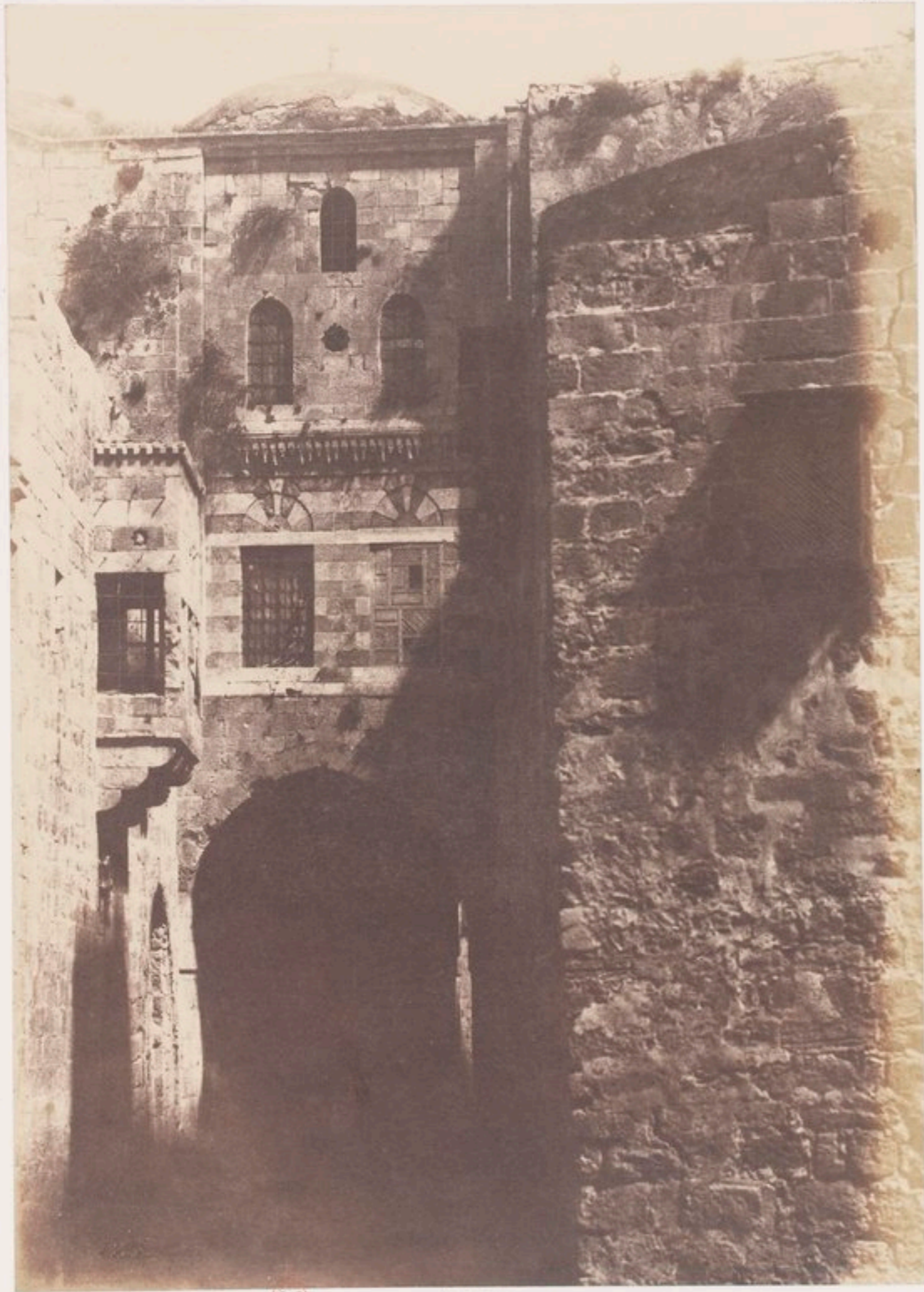

Aug. Salomon



JERUSALEM  
MAISON DU MAUVAIS RICHE

Ed. n. J. Kandy 1890

Imp. Parquet de Bismarck-Strasse 4 1890



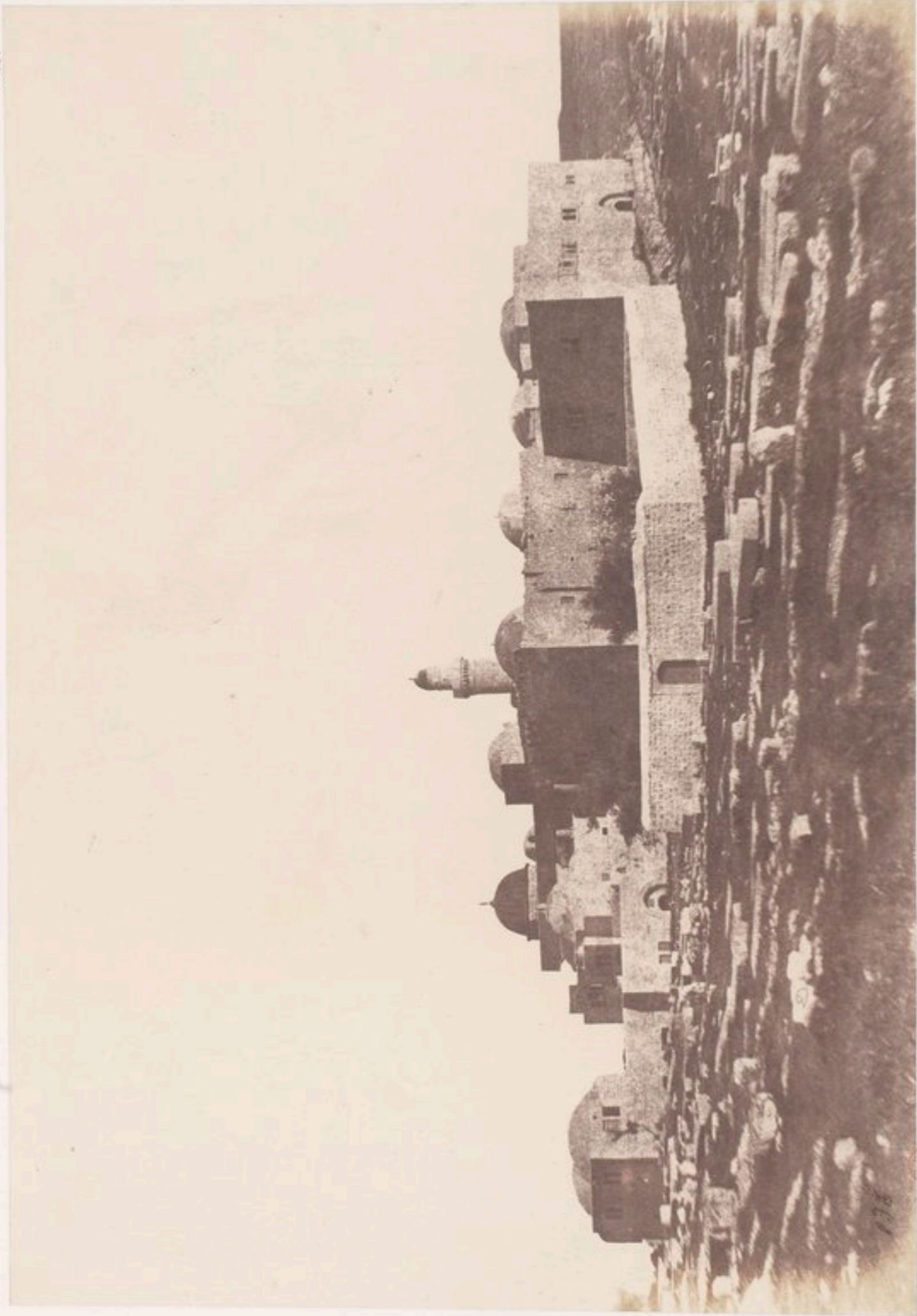

Aug. 1898

JERUSALEM  
MONT-SION



See Page 6. Photographs of Jerusalem.

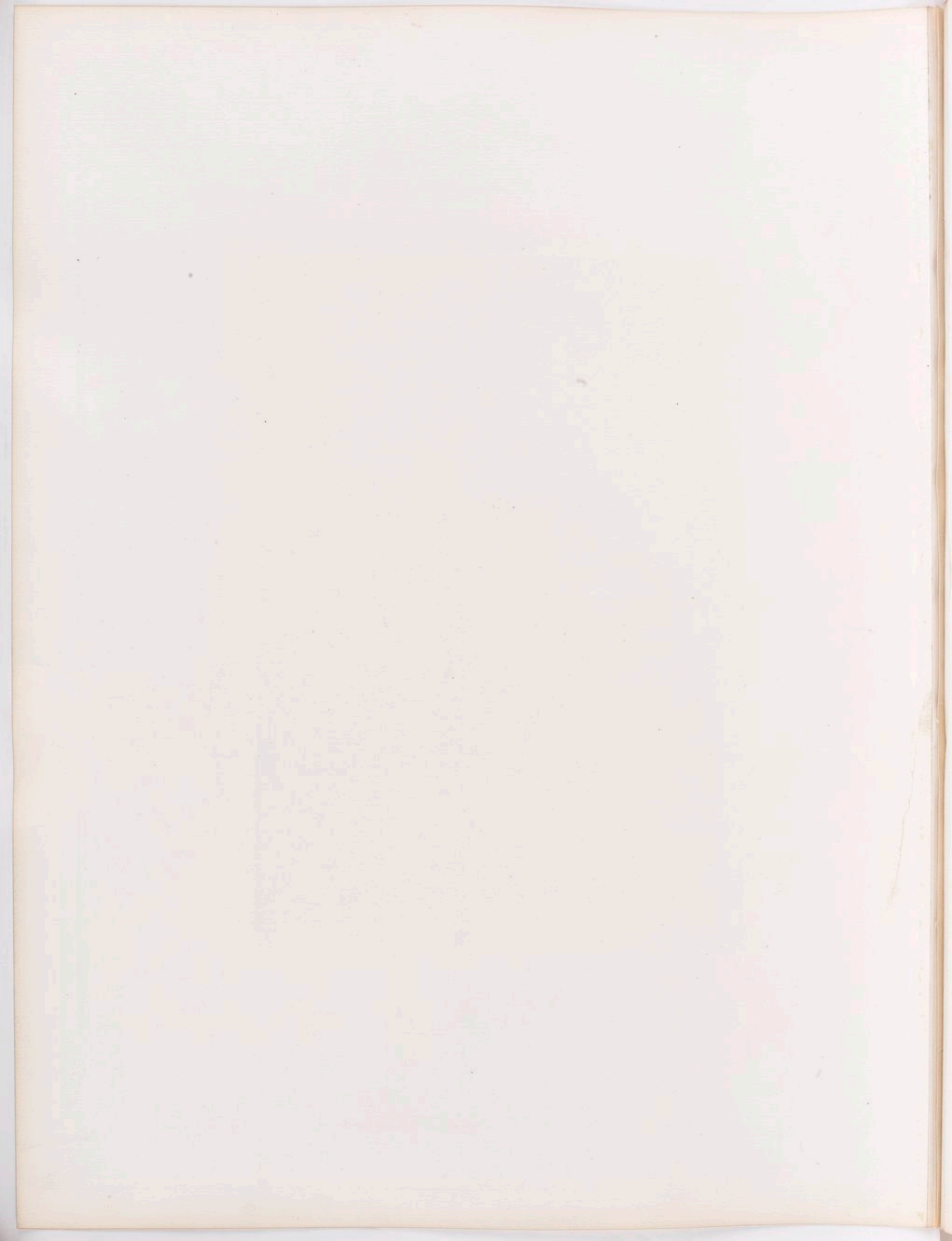



II. 75.



JÉRUSALEM  
FORTERESSE DE DAVID (CITADELLE)  
Face Ouest.

Made in A. Boudry, 1880.

Sur l'ouvrage de Benjamin Lazard, 4 Ed.



Pl. 46.



Aug. 1868

JERUSALEM

PINS DU COUVENT ARMÉNIEN



From the collection of the Department of the Interior, No. 1000

Library of the Department of the Interior



II. 07.



Ang. Lehmann

JERUSALEM  
CÔTÉ EST



Ang. Lehmann

Ang. Lehmann



II. 88.



Aug. 1868  
JERUSALEM  
CÔTÉ SUD



Paris, chez M. Moitteux, Libraire, Palais National, ci-devant, ci-après, sous le Vestibule, ci-devant, ci-après, sous le Vestibule.

Paris, chez M. Moitteux, Libraire, Palais National, ci-devant, ci-après, sous le Vestibule, ci-devant, ci-après, sous le Vestibule.





II. 19



Aug. Schuman

JÉRUSALEM  
CHEMIN DE NAPOLÉON



Aug. Schuman

Aug. Schuman

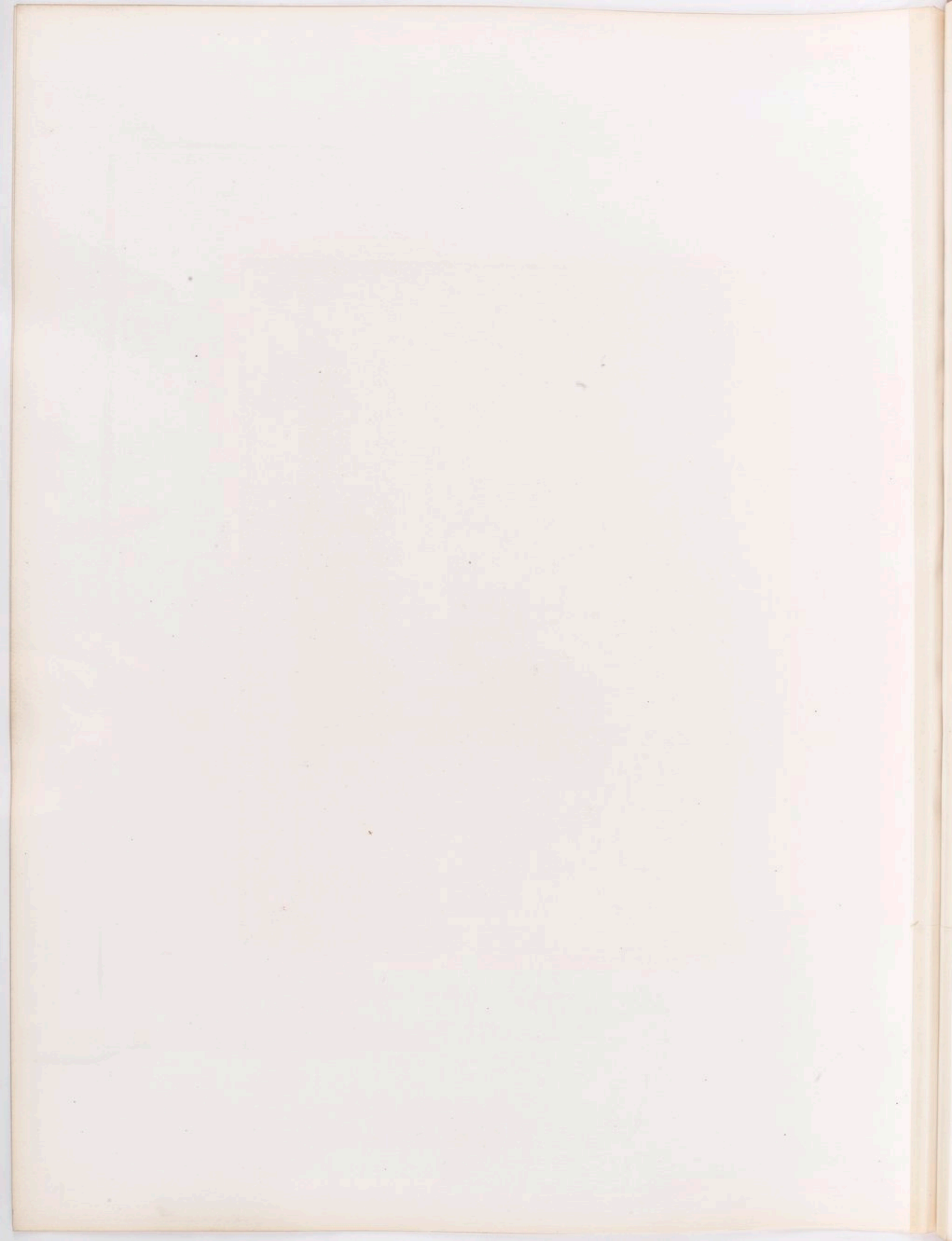

II. 90.



Ag. Johnson

JERUSALEM  
CHEMIN DE DEIT-LEHAM

Ag. Johnson

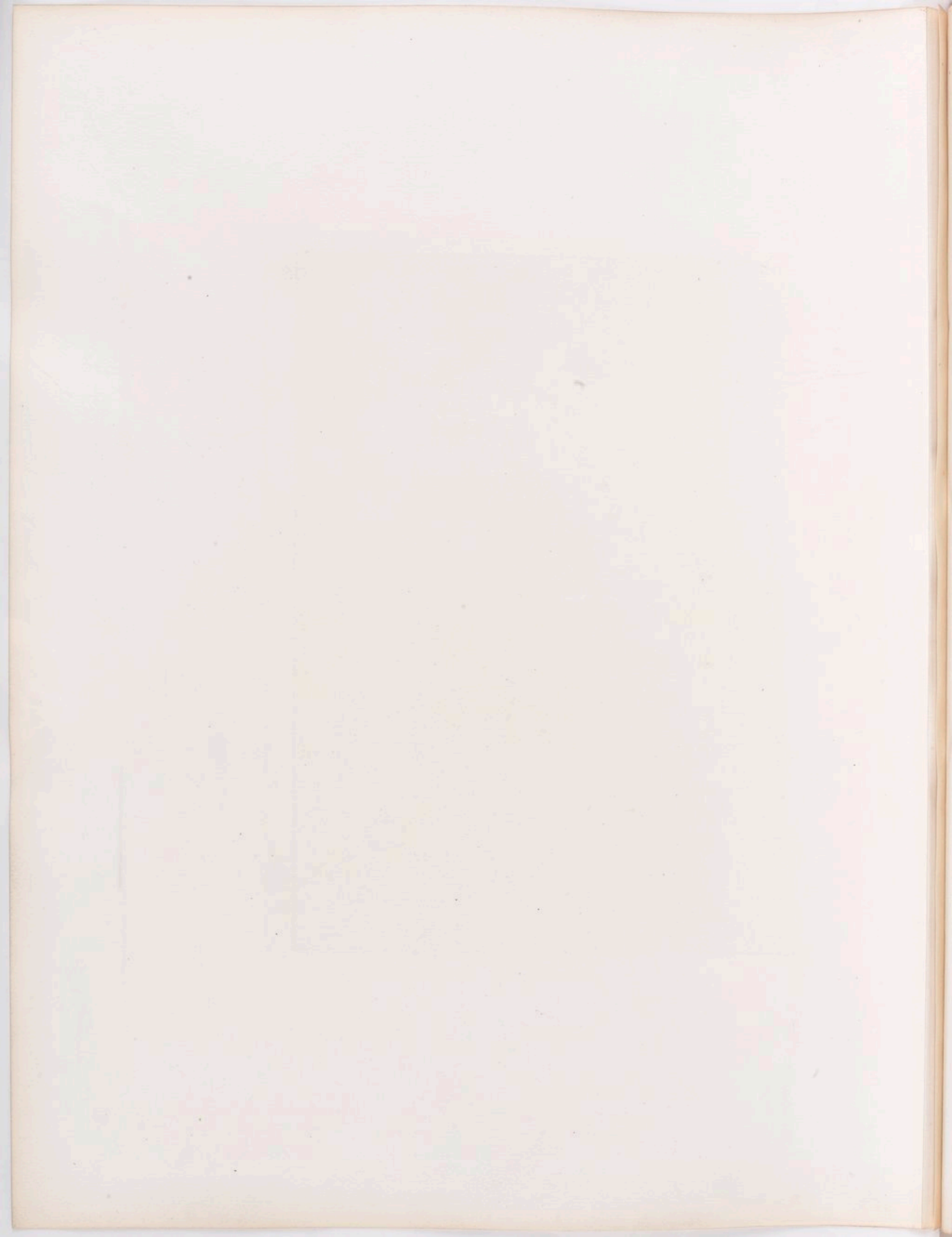

II. 91.



Ag. Johnson

JERUSALEM  
VALLEE DE JHOSHAPHAT

Ver. gravé



Lib. de J. P. Smith, 1888

Lib. de J. P. Smith, 1888



II. 98.

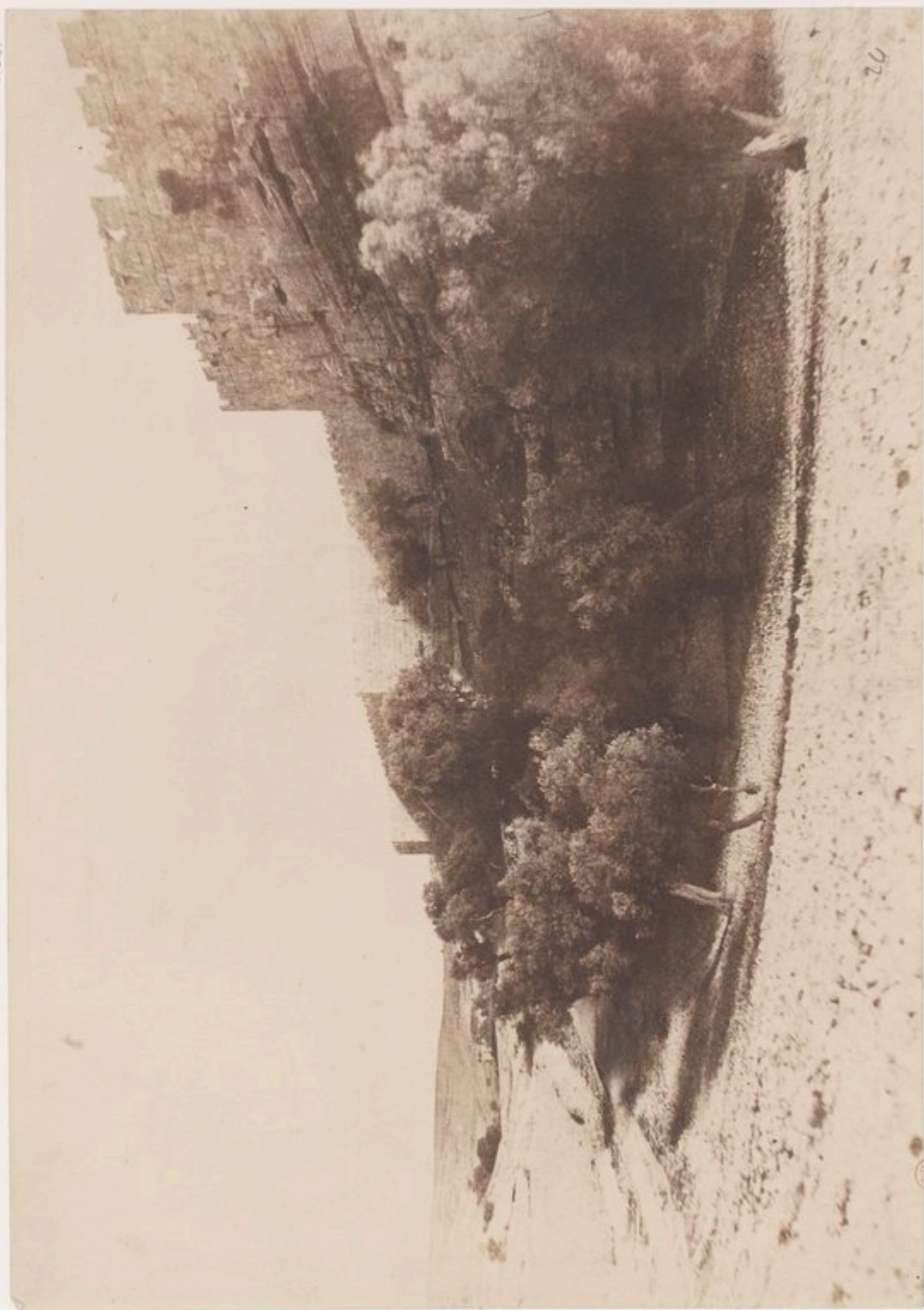

20

Aug. Schuman

JÉRUSALEM  
côté nord



Im. Prange & Compagnie, Berlin, s. 1888

Photo. G. Prange & Compagnie





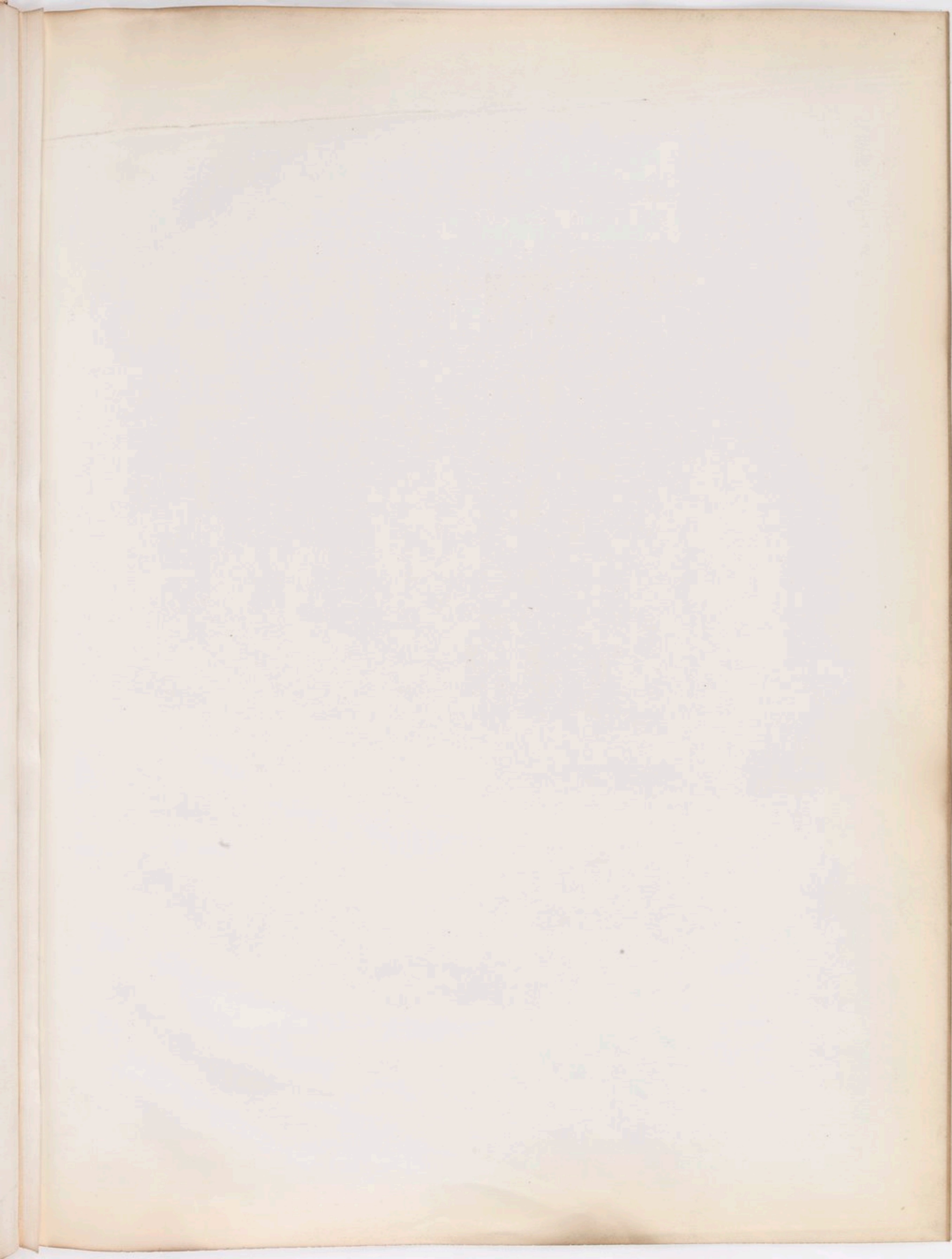

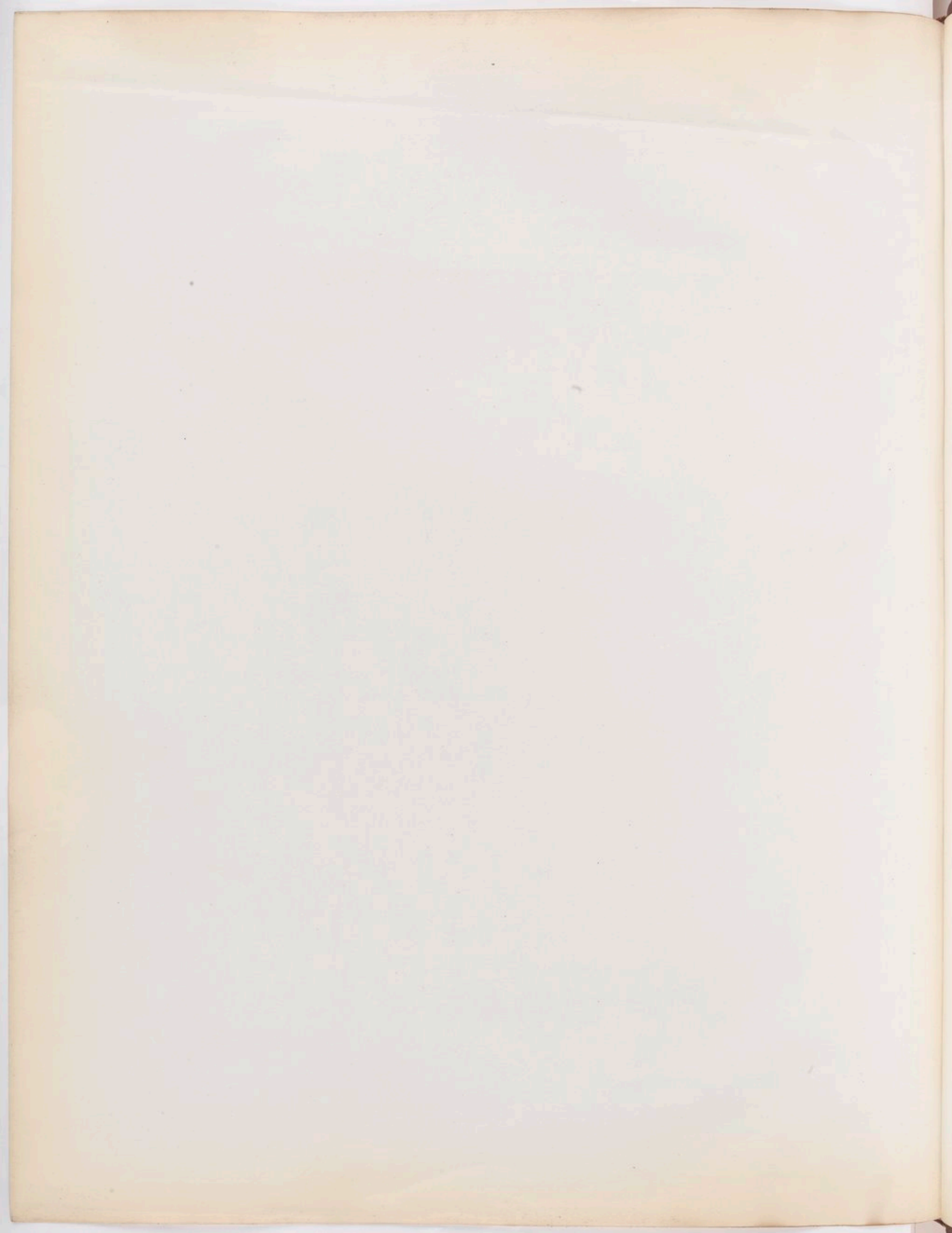



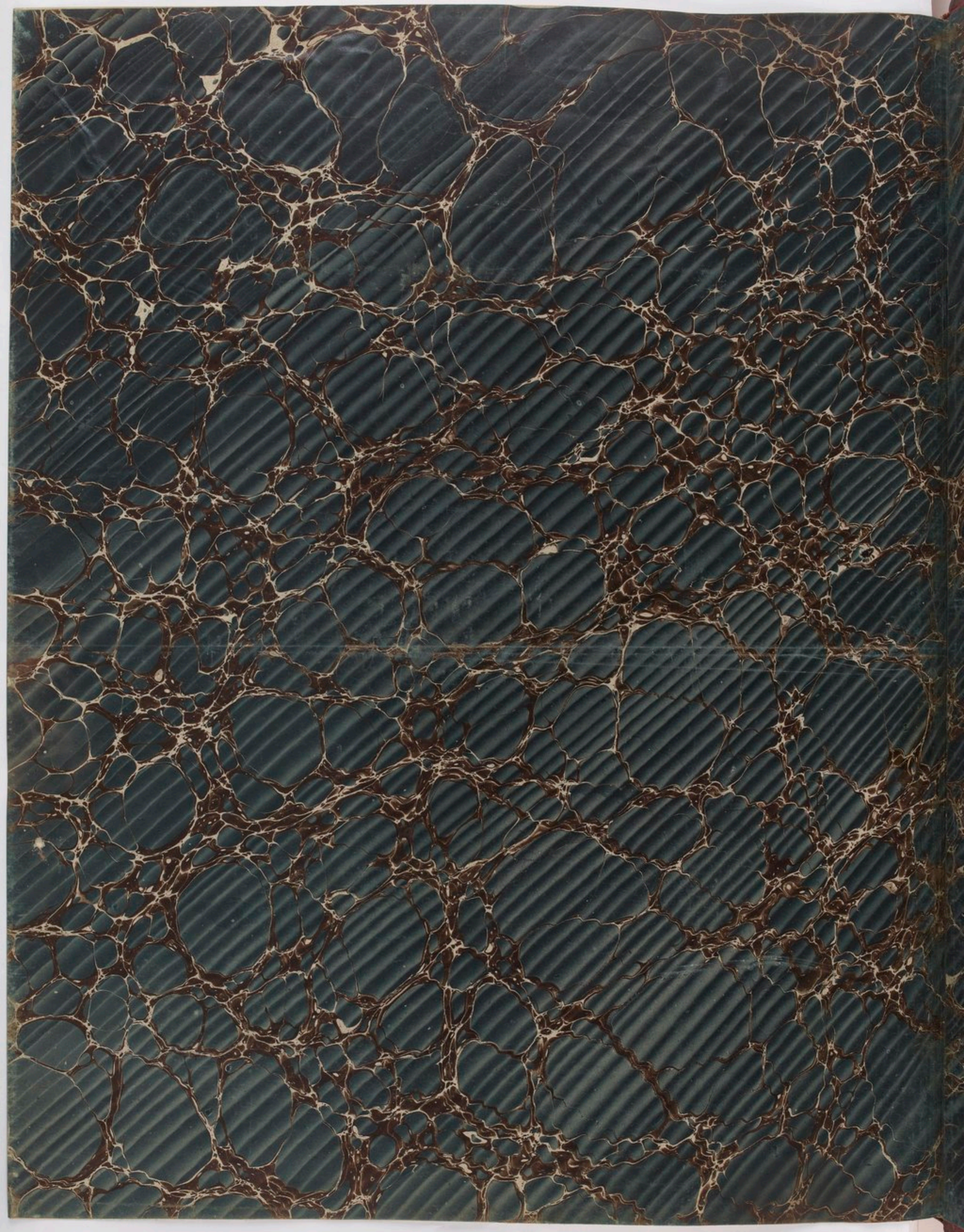



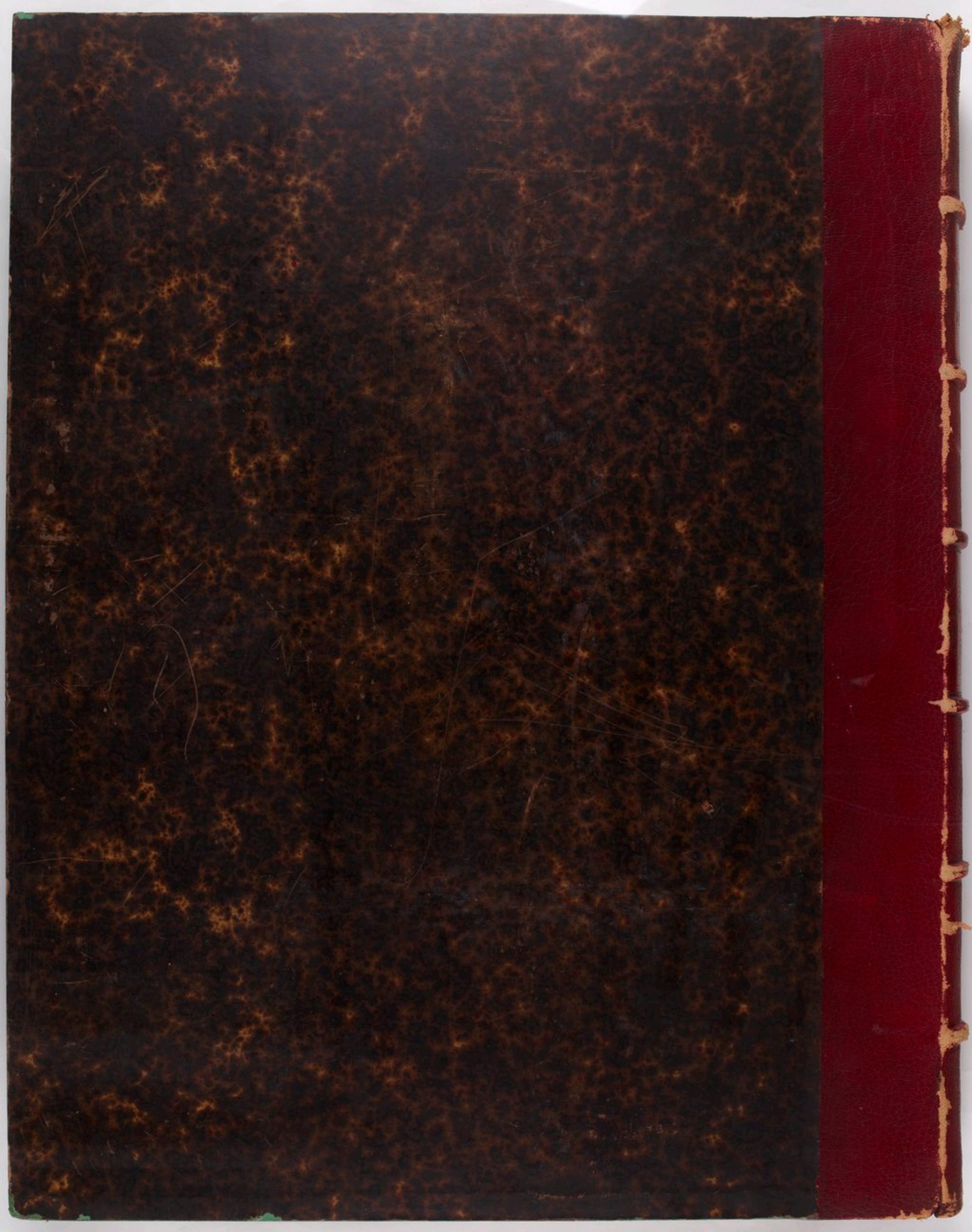

SALZMANN  
JERUSALEM

PARIS 1856

PLANCHES

2

415